

ΕΝΗΜΕΡΩΤΙΚΗ ΕΣΠΕΡΙΔΑ

«Ο Δασικός Χάρτης της Π.Ε. Σερρών»

Αίθουσα «Γεώργιος Χρηστίδης» του Επιμελητηρίου Σερρών

Τετάρτη 20 Δεκεμβρίου 2017

«Διαδικασία Υποβολής Αντιρρήσεων στο Δασικό Χάρτη της Π.Ε. Σερρών»

Ελένη Ρούμπου – Δρ. Ευάγγελος Φιλιππίδης
Δασολόγοι Α.Δ.Μ.Θ.

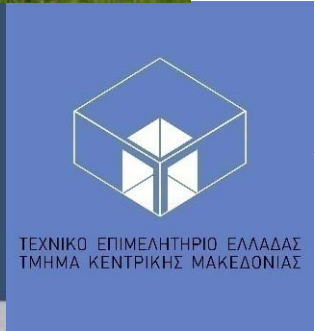
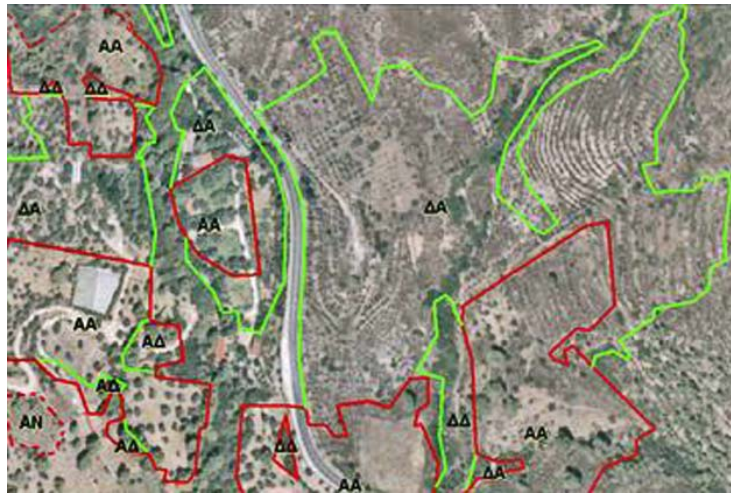

«Διαδικασία Υποβολής Αντιρρήσεων στο Δασικό Χάρτη της Π.Ε. Σερρών»

Ελένη Ρούμπου – Δρ. Ευάγγελος Φιλιππίδης

Τι είναι Δασικοί Χάρτες

Οι δασικοί χάρτες θεσμοθετήθηκαν με τον Ν.2664/1998 (ΦΕΚ 275/Α/Α3-12-1998).

Παρουσιάζουν ποιες εκτάσεις ήταν το 1945 και σήμερα δασικές (Δ) ή χορτολιβαδικές (Χ) ή άλλης μορφής (Α) ή συνδυασμός των ανωτέρω.

«Διαδικασία Υποβολής Αντιρρήσεων στο Δασικό Χάρτη της Π.Ε. Σερρών»

Ελένη Ρούμπου – Δρ. Ευάγγελος Φιλιππίδης

Σκοπός του Δασικού Χάρτη

- Καταγραφή και αποτύπωση Δημόσιας περιουσίας.
- Απογραφή και προστασία του φυσικού πλούτου.
- Δήλωση της Δημόσιας ιδιοκτησίας στο Εθνικό Κτηματολόγιο.
- Δημιουργία βασικής πληροφοριακής υποδομής για τη δημιουργία του Δασολογίου.

«Διαδικασία Υποβολής Αντιρρήσεων στο Δασικό Χάρτη της Π.Ε. Σερρών»

Ελένη Ρούμπου – Δρ. Ευάγγελος Φιλιππίδης

Η σύνταξη των δασικών χαρτών περιλαμβάνει :

- Φωτοερμηνεία ιστορικών (1945) και πρόσφατων αεροφωτογραφιών (2007-2009).
- Συλλογή και επεξεργασία διοικητικών πράξεων της δασικής νομοθεσίας (πράξεις χαρακτηρισμού, αναδασωτέες κ.α.)
- Συλλογή και επεξεργασία σχεδίων πόλεων και εποικιστικών εκτάσεων.

**«Διαδικασία Υποβολής Αντιρρήσεων
στο Δασικό Χάρτη της Π.Ε. Σερρών»**
Ελένη Ρούμπου – Δρ. Ευάγγελος Φιλιππίδης

Τι παρουσιάζει ο Δασικός χάρτης

Παρουσιάζει ένα σύνθετο χαρακτήρα που αποτυπώνει την ιστορική κατάσταση της έκτασης το 1945 και την πρόσφατη κατάσταση το 2007-2009.

ΣΥΝΘΕΤΟΣ ΧΑΡΑΚΤΗΡΙΣΜΟΣ ΕΚΤΑΣΗΣ

Ιστορική κατάσταση **Δ** | **A** Πρόσφατη κατάσταση

«Διαδικασία Υποβολής Αντιρρήσεων στο Δασικό Χάρτη της Π.Ε. Σερρών»

Ελένη Ρούμπου – Δρ. Ευάγγελος Φιλιππίδης

ΧΑΡΑΚΤΗΡΙΣΜΟΣ ΕΚΤΑΣΗΣ	ΜΟΡΦΗ ΕΚΤΑΣΗΣ
ΔΔ	Ανέκαθεν δασική έκταση
ΑΔ	Δασωμένη έκταση
ΔΑ	Εκχερσωμένη έκταση
ΧΧ	Ανέκαθεν χορτολιβαδική έκταση
ΧΑ	Εκχερσωμένη χορτολιβαδική έκταση
ΑΧ	Εγκαταλελειμμένη έκταση
ΑΑ	Ανέκαθεν άλλης μορφής
ΠΑ	Πράξη χαρακτηρισμού μη δασική
ΠΧ	Πράξη χαρακτηρισμού χορτολιβαδική
ΠΔ	Πράξη χαρακτηρισμού δασική
ΑΝ	Αναδασωτέα έκταση

**«Διαδικασία Υποβολής Αντιρρήσεων
στο Δασικό Χάρτη της Π.Ε. Σερρών»**
Ελένη Ρούμπου – Δρ. Ευάγγελος Φιλιππίδης

Επιπλέον παρουσιάζει :

- Όρια εγκεκριμένων οικισμών.
- Όρια μη εγκεκριμένων οικισμών.
- Όρια οικιστικών πυκνώσεων.
- Όρια εποικισμού (διανομές, αναδασμοί).

**Εκτός ανάρτησης
(αρ.23 Ν.3889/2010)**

**«Διαδικασία Υποβολής Αντιρρήσεων
στο Δασικό Χάρτη της Π.Ε. Σερρών»**
Ελένη Ρούμπου – Δρ. Ευάγγελος Φιλιππίδης

Ανάρτηση Δασικού Χάρτη

Η ανάρτηση του Δασικού Χάρτη είναι μια δημοσιοποίηση προς το ευρύ κοινό ώστε αφενός να ενημερωθούν οι εμπλεκόμενοι πολίτες και φορείς και αφετέρου να κριθεί και να διορθωθεί το περιεχόμενο του χάρτη κατόπιν της διαδικασίας των αντιρρήσεων.

«Διαδικασία Υποβολής Αντιρρήσεων στο Δασικό Χάρτη της Π.Ε. Σερρών»

Ελένη Ρούμπου – Δρ. Ευάγγελος Φιλιππίδης

• Για τις εκτάσεις που δεν θα ασκηθούν αντιρρήσεις, θα γίνει άμεσα η μερική κύρωση του Δ.Χ.

Οι χαρακτηρισμοί αποκτούν τελεσίδικο και δεσμευτικό χαρακτήρα για κάθε πράξη που θα διενεργείται από τον ιδιοκτήτη της έκτασης. (Αξιοποίηση, μεταβίβαση, πώληση)

• Για τις εκτάσεις που θα ασκηθούν αντιρρήσεις, θα εξεταστούν από τις ΕΠΕΑ.

Οι ιδιοκτήτες θα παρουσιάσουν τη δική τους άποψη τεκμηριωμένα καταθέτοντας την αντίρρησή τους με τα δικαιολογητικά τους.

ΥΠΟΜΝΗΜΑ ΔΑΣΙΚΟΥ ΧΑΡΤΗ

ΔΔ	ΔΑΣΗ ΚΑΙ ΔΑΣΙΚΕΣ ΕΚΤΑΣΕΙΣ ΣΤΙΣ Α/Φ ΠΑΛΑΙΟΤΕΡΗΣ ΛΗΨΗΣ Ή ΠΡΟΫΦΙΣΤΑΜΕΝΑ ΣΤΟΙΧΕΙΑ
	ΔΑΣΗ ΚΑΙ ΔΑΣΙΚΕΣ ΕΚΤΑΣΕΙΣ ΣΤΙΣ Α/Φ ΠΡΟΣΦΑΤΗΣ ΛΗΨΗΣ & ΣΤΙΣ ΑΥΤΟΨΙΕΣ*
ΔΑ	ΔΑΣΗ ΚΑΙ ΔΑΣΙΚΕΣ ΕΚΤΑΣΕΙΣ ΣΤΙΣ Α/Φ ΠΑΛΑΙΟΤΕΡΗΣ ΛΗΨΗΣ Ή ΠΡΟΫΦΙΣΤΑΜΕΝΑ ΣΤΟΙΧΕΙΑ
	ΑΛΛΗΣ ΜΟΡΦΗΣ / ΚΑΛΥΨΗΣ ΕΚΤΑΣΕΙΣ ΣΤΙΣ Α/Φ ΠΡΟΣΦΑΤΗΣ ΛΗΨΗΣ & ΣΤΙΣ ΑΥΤΟΨΙΕΣ*
ΑΔ	ΑΛΛΗΣ ΜΟΡΦΗΣ / ΚΑΛΥΨΗΣ ΕΚΤΑΣΕΙΣ ΣΤΙΣ Α/Φ ΠΑΛΑΙΟΤΕΡΗΣ ΛΗΨΗΣ
	ΔΑΣΗ ΚΑΙ ΔΑΣΙΚΕΣ ΕΚΤΑΣΕΙΣ ΣΤΙΣ Α/Φ ΠΡΟΣΦΑΤΗΣ ΛΗΨΗΣ & ΣΤΙΣ ΑΥΤΟΨΙΕΣ*
ΑΑ	ΑΛΛΗΣ ΜΟΡΦΗΣ / ΚΑΛΥΨΗΣ ΕΚΤΑΣΕΙΣ ΣΤΙΣ Α/Φ ΠΑΛΑΙΟΤΕΡΗΣ ΛΗΨΗΣ
	ΑΛΛΗΣ ΜΟΡΦΗΣ / ΚΑΛΥΨΗΣ ΕΚΤΑΣΕΙΣ ΣΤΙΣ Α/Φ ΠΡΟΣΦΑΤΗΣ ΛΗΨΗΣ & ΣΤΙΣ ΑΥΤΟΨΙΕΣ*
ΠΔ	ΤΕΛΕΣΙΔΙΚΕΣ ΠΡΑΞΕΙΣ & ΑΠΟΦΑΣΕΙΣ ΧΑΡΑΚΤΗΡΙΣΜΟΥ - ΔΑΣΙΚΕΣ
ΠΑ	ΤΕΛΕΣΙΔΙΚΕΣ ΠΡΑΞΕΙΣ & ΑΠΟΦΑΣΕΙΣ ΧΑΡΑΚΤΗΡΙΣΜΟΥ - ΜΗ ΔΑΣΙΚΕΣ
ΠΧ	ΤΕΛΕΣΙΔΙΚΕΣ ΠΡΑΞΕΙΣ & ΑΠΟΦΑΣΕΙΣ ΧΑΡΑΚΤΗΡΙΣΜΟΥ - ΧΟΡΤΟΛΙΒΑΔΙΚΕΣ
ΑΝ	ΑΝΑΔΑΣΩΤΕΕΣ Ή ΔΑΣΩΤΕΕΣ ΕΚΤΑΣΕΙΣ
ΧΧ	ΧΟΡΤΟΛΙΒΑΔΙΚΕΣ ΕΚΤΑΣΕΙΣ ΣΤΙΣ Α/Φ ΠΑΛΑΙΟΤΕΡΗΣ ΛΗΨΗΣ
	ΧΟΡΤΟΛΙΒΑΔΙΚΕΣ ΕΚΤΑΣΕΙΣ ΣΤΙΣ Α/Φ ΠΡΟΣΦΑΤΗΣ ΛΗΨΗΣ & ΣΤΙΣ ΑΥΤΟΨΙΕΣ*
ΧΑ	ΧΟΡΤΟΛΙΒΑΔΙΚΕΣ ΕΚΤΑΣΕΙΣ ΣΤΙΣ Α/Φ ΠΑΛΑΙΟΤΕΡΗΣ ΛΗΨΗΣ
	ΑΛΛΗΣ ΜΟΡΦΗΣ / ΚΑΛΥΨΗΣ ΕΚΤΑΣΕΙΣ ΣΤΙΣ Α/Φ ΠΡΟΣΦΑΤΗΣ ΛΗΨΗΣ & ΣΤΙΣ ΑΥΤΟΨΙΕΣ*
ΑΧ	ΑΛΛΗΣ ΜΟΡΦΗΣ / ΚΑΛΥΨΗΣ ΕΚΤΑΣΕΙΣ ΣΤΙΣ Α/Φ ΠΑΛΑΙΟΤΕΡΗΣ ΛΗΨΗΣ
	ΧΟΡΤΟΛΙΒΑΔΙΚΕΣ ΕΚΤΑΣΕΙΣ ΣΤΙΣ Α/Φ ΠΡΟΣΦΑΤΗΣ ΛΗΨΗΣ & ΣΤΙΣ ΑΥΤΟΨΙΕΣ*

**«Διαδικασία Υποβολής Αντιρρήσεων
στο Δασικό Χάρτη της Π.Ε. Σερρών»**
Ελένη Ρούμπου – Δρ. Ευάγγελος Φιλιππίδης

ΟΡΘΟΦΩΤΟΧΑΡΤΗΣ ΕΤΟΥΣ 1945/1960

ΧΑΡΑΚΤΗΡΙΣΜΟΣ	ΕΠΕΞΗΓΗΣΗ
Δ	ΔΑΣΗ ΚΑΙ ΔΑΣΙΚΕΣ ΕΚΤΑΣΕΙΣ ΣΤΙΣ Α/Φ ΠΑΛΑΙΟΤΕΡΗΣ ΛΗΨΗΣ
Α	ΑΛΛΗΣ ΜΟΡΦΗΣ ΕΚΤΑΣΕΙΣ ΣΤΙΣ Α/Φ ΠΑΛΑΙΟΤΕΡΗΣ ΛΗΨΗΣ
Χ	ΧΟΡΤΟΛΙΒΑΔΙΚΕΣ ΕΚΤΑΣΕΙΣ ΣΤΙΣ Α/Φ ΠΑΛΑΙΟΤΕΡΗΣ ΛΗΨΗΣ

«Διαδικασία Υποβολής Αντιρρήσεων στο Δασικό Χάρτη της Π.Ε. Σερρών»

Ελένη Ρούμπου – Δρ. Ευάγγελος Φιλιππίδης

ΚΩΔΙΚΟΣ ΠΑΡΑΤΗΡΗΣΗΣ	ΕΠΕΞΗΓΗΣΗ
0	Δεν υπάρχουν δεδομένα
1	Εντός ορίων εποικισμού
2	Εντός ορίων Κ.Χ. ν.248/1976
4	Παραχωρητήριο
5	Αποτερματισμοί
6	Αναγνωρίσεις ιδιωτικών δασών
8	Εντός ορίων Κ.Χ. ν.248/1976 & Εντός ορίων εποικισμού
9	Εντός ορίων Κ.Χ. ν.248/1976, Παραχωρητήριο
10	Εντός ορίων Κ.Χ. ν.248/1976, Αποτερματισμοί
11	Εντός ορίων Κ.Χ. ν.248/1976, Αναγνωρίσεις ιδιωτικών δασών
12	Εντός ορίων Κ.Χ. ν.248/1976, Εντός ορίων εποικισμού, Παραχωρητήριο
13	Εντός ορίων Κ.Χ. ν.248/1976, Εντός ορίων εποικισμού, Αναγνωρίσεις ιδιωτικών δασών
14	Εντός ορίων Κ.Χ. ν.248/1976, Αναγνωρίσεις ιδιωτικών δασών, Παραχωρητήριο
17	Αποφάσεις δικαστηρίων ν.248/76
19	Λοιπές περιπτώσεις διόρθωσης Κ.Χ. ν. 248/76
20	Εντός ορίων εποικισμού, Κληροτεμάχια
21	Εντός ορίων εποικισμού, Αδιάθετα-Διαθέσιμα, Κοινόχρηστα
22	Εντός ορίων εποικισμού, Ιδιοκτησίες
28	Εκτάσεις που απώλεσαν το δασικό τους χαρακτήρα προ της 11.6.1975 (εδ. 2, παρ. 2, άρθρου 13 του ν. 3889/2010 όπως ισχύει)

«Διαδικασία Υποβολής Αντιρρήσεων στο Δασικό Χάρτη της Π.Ε. Σερρών»

Ελένη Ρούμπου – Δρ. Ευάγγελος Φιλιππίδης

Τρόποι ενημέρωσης για το περιεχόμενο του Δασικού Χάρτη

- Στην ιστοσελίδα της Ε.Κ.Χ.Α. Α.Ε.:

<http://gis.ktimanet.gr/wms/forestsuspension/default.aspx>

- Στην ιστοσελίδα του ΥΠΕΝ: <http://www.ypeka.gr>

- Στην ιστοσελίδα της Αποκεντρωμένης Διοίκησης
Μακεδονίας – Θράκης: <http://www.damt.gov.gr>

- Στα Σημεία Υποστήριξης Ανάρτησης Δασικού
Χάρτη (ΣΥΑΔΧ) της Π.Ε. Σερρών.



**«Διαδικασία Υποβολής Αντιρρήσεων
στο Δασικό Χάρτη της Π.Ε. Σερρών»**
Ελένη Ρούμπου – Δρ. Ευάγγελος Φιλιππίδης

**Τα Σημεία Υποστήριξης Ανάρτησης Δασικού Χάρτη (Σ.Υ.Α.Δ.Χ.)
είναι τα παρακάτω:**

Σ.Υ.Α.Δ.Χ. Σερρών

Δ/νση Δασών Σερρών

Τέρμα Ομοιοίας

T.K. 62125

Τηλ.: 23210-22633

Fax: 23210-62086

Email : tdx-ser@damt.gov.gr

Σ.Υ.Α.Δ.Χ. Σιδηροκάστρου

Δασαρχείο Σιδηροκάστρου

N. Ιντζέ 2

T.K. 62300

Τηλ.: 23230-22384

Fax: 23230-25550

Email : das-sid@damt.gov.gr

Σ.Υ.Α.Δ.Χ. Νιγρίτας

Δασαρχείο Νιγρίτας

Αθ. Αργυρού 9

T.K. 62200

Τηλ.: 23220-22450

Fax: 23220-24776

Email: das-nig@damt.gov.gr



ΕΘΝΙΚΟ ΚΤΗΜΑΤΟΛΟΓΙΟ
Γίνεται Πραγματικότητα



Αύξηση A+ Μείωση A- Reset

Αναζήτηση



Αναζήτηση Περιχών
Επιλέξτε Νομό...
Επιλέξτε Περιχών...

Βαρη 77 στο Κορωπί-Δημοσιεύτηκε ο ισολογισμός της ΕΚΧΑ ΑΕ για το έτος 2016 (21η εται

Συνάντηση εργασίας μεταξύ της ΕΚΧΑ Α.Ε. και του Δήμου Θεσσαλονίκης 27/11/2017

Συνάντηση εργασίας για την ανταλλαγή γεωχωρικών δεδομένων μεταξύ της ΕΚΧΑ Α.Ε. και του Δήμου Θεσσαλονίκης πραγματοποιήθηκε την Τετάρτη 22 Νοεμβρίου 2017 στο Δημαρχείο Θεσσαλονίκης, με την παρουσία του Προέδρου της ΕΚΧΑ Α.Ε. καθ. κ. Βύρωνα Νάκου και του Δημάρχου Θεσσαλονίκης, κ. Γιάννη Μπουτάρη καθώς και υπηρεσιακών στελεχών των δύο φορέων.

Εμφάνιση σε αρχείο

Διαβάστε Περισσότερα...

Νέα - Ανακοινώσεις

(27/11/2017)
Συνάντηση εργασίας μεταξύ της ΕΚΧΑ Α.Ε. και του Δήμου Θεσσαλονίκης

(22/11/2017)
Παράταση προθεσμίας υποβολής αιτήσεων διάρθρωσης-εντάσεων στους Δήμους Αθήνας και Έβρου της Π.Ε. Πέλλας «ελεγχόμε. επιβεβαιώνουμε. διαρθρώνουμε»

(02/11/2017)
Έναρξη της πιλοτικής λειτουργίας της Υπηρεσίας Ηλεκτρονικής Υποβολής των Τοπογραφικών Διαγραμμάτων και των Διαγραμμάτων Γεωμετρικών Μεταβολών στην ψηφιακή βάση της ΕΚΧΑ Α.Ε.

Διαβάστε περισσότερα Νέα

Έναρξη της πιλοτικής λειτουργίας της Υπηρεσίας Ηλεκτρονικής Υποβολής των Τοπογραφικών Διαγραμμάτων

Προκηρύξεις Διαγωνισμών - Διαβουλεύσεις - Συμβάσεις

- Αρχική
- Σχετικά με εμάς
- Κτηματολόγιο σε λειτουργία
- Κτηματογράφηση
- Κέντρο Τύπου
- Έργα υποδομής
- Δασικοί Χάρτες & Φ. Περιβάλλον
- Έλληνες εξωτερικού
- Εξυπηρέτηση πολιτών
- Συχνές ερωτήσεις FAQ
- Παρουσιάσεις

www.ktimatologio.gr

ΑΝΑΡΤΗΣΗ ΔΑΣΙΚΩΝ ΧΑΡΤΩΝ

Πατήστε [εδώ](#) για να δείτε τις ΝΕΕΣ Αναρτήσεις Δασικών Χαρτών.

Πατήστε [εδώ](#) για να δείτε τις παλιότερες α) Αναρτήσεις Δασικών Χαρτών και β) περιοχές που έχουν κυρωθεί δασικοί χάρτες.

Για περισσότερες πληροφορίες σχετικά με τους Δασικούς Χάρτες πατήστε [εδώ](#)

Η αρμοδιότητα για την ανάρτηση Δασικών Χαρτών όπως και για όλες τις εργασίες μέχρι και την κύρωση του δασικού χάρτη ανήκει στην οικεία Δ/νση Δασών της εκάστοτε Αποκεντρωμένης Διοίκησης (Ν. 4389/2016).

Για να δείτε τις αποφάσεις των αρμοδίων Δ/νσεων Δασών για την ανάρτηση Δασικού Χάρτη σε περιοχές αρμοδιότητάς τους, πατήστε [εδώ](#)

Η ΕΚΧΑ Α.Ε. αξιοποιώντας τις δυνατότητες των νέων τεχνολογιών, δημιούργησε νέα ειδική εφαρμογή για την ανάρτηση των Δασικών Χαρτών στο διαδίκτυο, αντί της παραδοσιακής έντυπης ανάρτησης. Με τον τρόπο αυτό, όλοι, πολίτες και φορείς, έχουν πλέον άμεση πρόσβαση στο περιεχόμενο του δασικού χάρτη, και μπορούν εύκολα, απλά και γρήγορα να πληροφορηθούν εάν η έκταση που τους ενδιαφέρει έχει δασικό ή μη χαρακτήρα.

Μπορείτε να αναζητήσετε την έκταση που σας ενδιαφέρει με τους εξής τρόπους:

α. πληκτρολογώντας την οδό, το τοπωνύμιο ή κάποιο σημείο ενδιαφέροντος της ευρύτερης περιοχής (πχ όνομα εκκλησίας, δημαρχείου, σχολείου).

β. εισάγοντας τις γεωγραφικές συντεταγμένες της έκτασης που σας ενδιαφέρει.

Για να δείτε τον χαρακτηρισμό της έκτασης που σας ενδιαφέρει πατήστε το εργαλείο «Πληροφορία είδους έκτασης» και συμβουλευτείτε τη «Βοήθεια Εντοπισμού περιοχής».

Για οποιοδήποτε θέμα, σχετικά με την ανάρτηση ή την υποβολή αντίρρησης δασικού χάρτη παρακαλούμε επικοινωνήστε με τα αρμόδια **Σημεία Υποστήριξης Ανάρτησης Δασικών Χαρτών (ΣΥΑΔΧ)** όπου ανήκει η περιοχή σας, όπως φαίνονται στον παραπάνω πίνακα Νέων Αναρτήσεων.

[Πίνακας ΣΥΑΔΧ](#)

Για να μπειτε στην εφαρμογή επιλέξτε [ΕΙΣΟΔΟΣ](#)

Για να υποβάλετε την αντίρρησή σας **για τις περιοχές που έχει ξεκινήσει η διαδικασία, μεταβείτε στην εφαρμογή «Υποβολής αντίρρησης δασικού χάρτη»**, πατώντας [εδώ](#).



ΚΛΙΜΑΚΑ: 300000

ΝΟΜΟΣ: ΣΕΡΡΩΝ

ΟΤΑ: ΑΓΓΙΣΤΗΣ

Μετάβαση

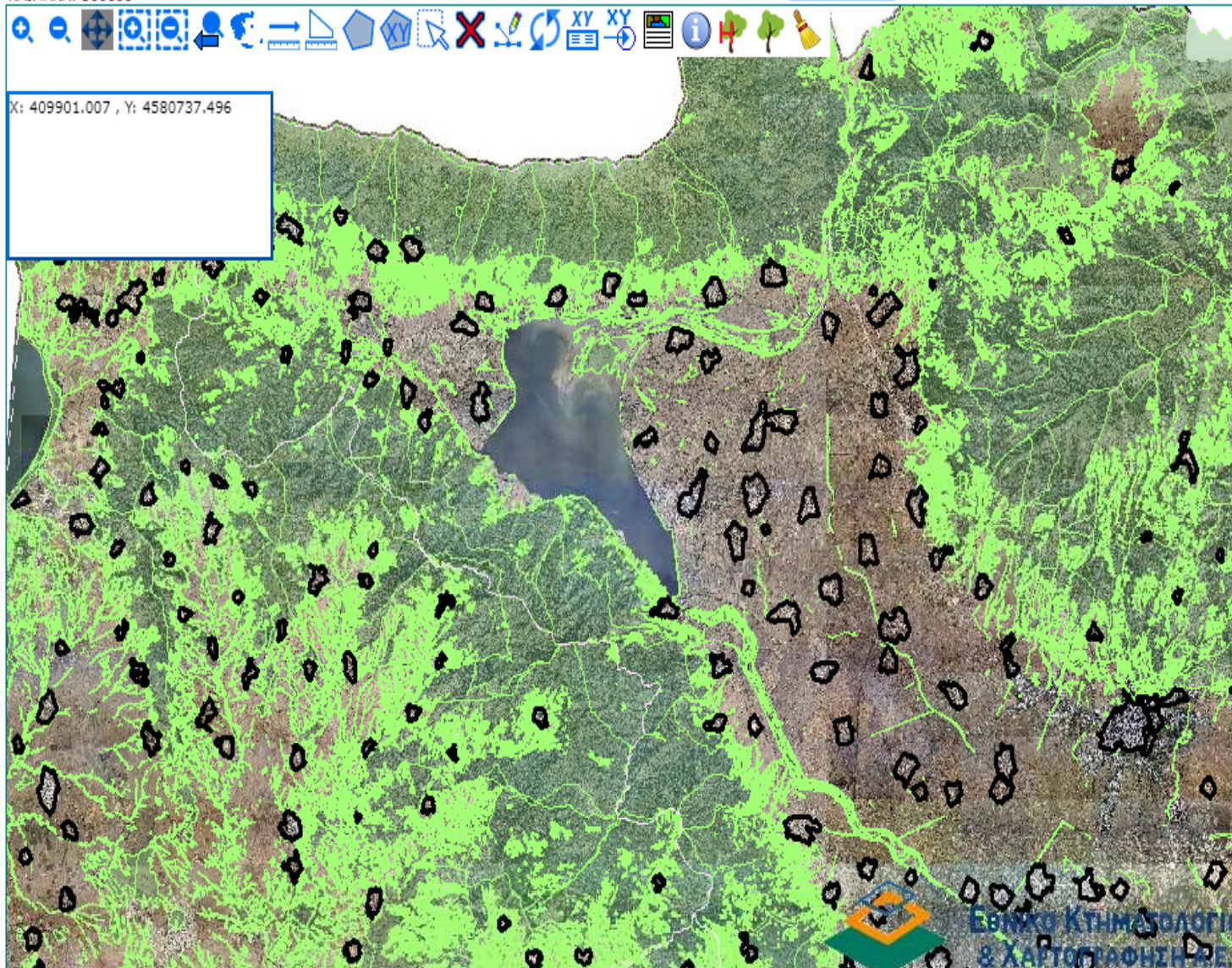

X: 409901.007 , Y: 4580737.496

ΑΝΑΖΗΤΗΣΕΙΣ

Λεκτικό	Συντεταγμένες	Κωδικός ιδιοκτησίας
---------	---------------	---------------------

Πληκτρολογήστε οδό, τοπωνύμιο, σημείο ενδιαφέροντος:

Εσκινά με... Περιλαμβάνει...

Λεκτικό(τουλάχιστον 3 γράμματα):

ΥΠΟΜΝΗΜΑ ΔΑΣΙΚΟΥ ΧΑΡΤΗ

Δείτε την επεξήγηση των συμβόλων του Δασικού Χάρτη

Παραδείγματα χρήσης της υπηρεσίας

ΦΟΡΤΩΣΗ ΑΡΧΕΙΟΥ

Μπορείτε να ανεβάσετε [\(αρχείο\)](#) προκειμένου να απεικονιστούν στο σύστημα.

Εάν έχετε ψηφιακό αρχείο με τα όρια της έκτασης σε μορφή AutoCad DXF 2000 (ASCII) ή αρχείο μορφής ASCII, μπορείτε να το ανεβάσετε [εδώ](#)

Επιλογή αρχείου

[ΑΠΟΦΑΣΕΙΣ ΑΝΑΡΤΗΣΗΣ](#)

	Περιοχή εκτός ανάρτησης
	Όρια παραγράφου 4 άρθρου 23 Ν.3889/2010, όπως ισχύει
	Δασικές εν γένει εκτάσεις των παραγράφων 1, 2, 3, 4 και 5 του άρθρου 3 του ν. 998/1979 (Α'289), που διέπονται από τις προστατευτικές διατάξεις αυτού
	Δασικές εν γένει εκτάσεις που προσδιορίστηκαν από τα φωτοερμηνευτικά στοιχεία των παλαιότερων αεροφωτογραφιών



ΚΛΙΜΑΚΑ: 20000

ΝΟΜΟΣ: ΣΕΡΡΩΝ

ΟΤΑ: ΑΓΓΙΣΤΗΣ

Μετάβαση



- ΜΕΓΕΘΥΝΣΗ
- ΣΜΙΚΡΥΝΣΗ
- ΜΕΤΑΚΙΝΗΣΗ
- ΔΥΝΑΜΙΚΗ ΜΕΓΕΘΥΝΣΗ
- ΔΥΝΑΜΙΚΗ ΣΜΙΚΡΥΝΣΗ
- ΜΕΤΑΦΟΡΑ ΣΤΗΝ ΠΡΟΗΓΟΥΜΕΝΗ ΠΕΡΙΟΧΗ
- ΜΕΓΕΘΥΝΣΗ ΣΤΟ ΣΥΝΟΛΟ ΤΗΣ ΧΩΡΑΣ
- ΜΕΤΡΗΣΗ ΑΠΟΣΤΑΣΗΣ (ΜΕ ΟΡΙΣΜΟ ΓΡΑΜΜΗΣ)
- ΜΕΤΡΗΣΗ ΕΜΒΑΔΟΥ (ΜΕ ΟΡΙΣΜΟ ΠΟΛΥΓΩΝΟΥ)
- ΔΗΜΙΟΥΡΓΙΑ ΠΟΛΥΓΩΝΟΥ (ΜΕ ΟΡΙΣΜΟ ΠΟΛΥΓΩΝΟΥ)
- ΔΗΜΙΟΥΡΓΙΑ ΣΧΗΜΑΤΟΣ (ΜΕ ΣΥΝΤΕΤΑΓΜΕΝΕΣ)
- ΕΠΙΛΟΓΗ ΣΧΗΜΑΤΟΣ (ΜΕ ΚΛΙΚ ΣΤΟ ΧΑΡΤΗ)
- ΔΙΑΓΡΑΦΗ ΕΠΙΛΕΓΜΕΝΟΥ ΣΧΗΜΑΤΟΣ
- ΕΠΕΞΕΡΓΑΣΙΑ ΚΟΡΥΦΩΝ ΕΠΙΛΕΓΜΕΝΟΥ ΣΧΗΜΑΤΟΣ
- ΑΝΑΝΕΩΣΗ ΠΕΡΙΕΧΟΜΕΝΩΝ ΧΑΡΤΗ
- ΕΜΦΑΝΙΣΗ/ΑΠΟΚΡΥΨΗ ΠΙΝΑΚΑ ΠΕΡΙΕΧΟΜΕΝΩΝ ΧΑΡΤΗ
- ΕΠΕΞΕΡΓΑΣΙΑ ΣΥΝΤΕΤΑΓΜΕΝΩΝ ΕΠΙΛΕΓΜΕΝΟΥ ΣΧΗΜΑΤΟΣ
- ΕΜΦΑΝΙΣΗ/ΑΠΟΚΡΥΨΗ ΠΑΡΑΘΥΡΟΥ ΜΕΤΑΦΟΡΑΣ ΣΕ ΣΥΝΤ/ΜΕΝΕΣ ΕΓΣΑ
- ΕΚΤΥΠΩΣΗ ΑΠΟΣΠΑΣΜΑΤΟΣ
- ΠΛΗΡΟΦΟΡΙΑ ΕΙΔΟΥΣ ΕΚΤΑΣΗΣ (ΜΕ ΚΛΙΚ ΣΤΟ ΧΑΡΤΗ)**
- ΕΜΦΑΝΙΣΗ ΙΣΤΟΡΙΚΟΥ ΔΑΣΙΚΟΥ ΧΑΡΤΗ
- ΕΜΦΑΝΙΣΗ ΠΡΟΣΦΑΤΟΥ ΔΑΣΙΚΟΥ ΧΑΡΤΗ
- ΔΙΑΓΡΑΦΗ ΕΜΦΑΝΙΖΟΜΕΝΩΝ ΠΟΛΥΓΩΝΩΝ



Πρόσφατη Κατάσταση

ΚΛΙΜΑΚΑ: 20000 ΝΟΜΟΣ: ΚΑΒΑΛΑΣ ΟΤΑ: ΑΓΙΟΥ ΑΝΔΡΕΟΥ Μετάβαση

Χ: 422240.972 , Υ: 4568617.179
ΝΟΜΟΣ: ΣΕΡΡΩΝ
ΟΤΑ: ΝΕΟΧΩΡΙΟΥ (ΣΙΝΤΙΚΗΣ)
Η περιοχή είναι εκτός ανάρτησης

ΝΟΜΟΣ: ΣΕΡΡΩΝ
ΟΤΑ: ΝΕΟΧΩΡΙΟΥ (ΣΙΝΤΙΚΗΣ)
Η περιοχή είναι εκτός ανάρτησης

Περιοχές Σ.Π.
εκτός
ανάρτησης



ΚΛΙΜΑΚΑ: 20000 ΝΟΜΟΣ: ΚΑΒΑΛΑΣ ΟΤΑ: ΑΓΙΟΥ ΑΝΔΡΕΟΥ Μετάβαση

Χ: 426236.189 , Υ: 4565648.548
Χαρακτηρισμός έκτασης: Α

Χαρακτηρισμός έκτασης: Α

Ιστορική Κατάσταση



ΚΛΙΜΑΚΑ: 1000

ΝΟΜΟΣ: ΣΕΡΡΩΝ

ΟΤΑ: ΣΕΡΡΩΝ

Μετάβαση



Χ: 442143.019 , Υ: 4570553.035
ΝΟΜΟΣ: ΣΕΡΡΩΝ
ΟΤΑ: ΝΕΟΥ ΠΕΤΡΙΤΣΙΟΥ
Χαρακτηρισμός έκτασης: ΑΑ

Άλλης Μορφής
Εκτάσεις
(ΑΑ)

ΝΟΜΟΣ: ΣΕΡΡΩΝ
ΟΤΑ: ΝΕΟΥ ΠΕΤΡΙΤΣΙΟΥ
Χαρακτηρισμός έκτασης: ΑΑ

Πρόσφατος Χάρτης (2007-2009)



Πρόσφατος Χάρτης (2007-2009)

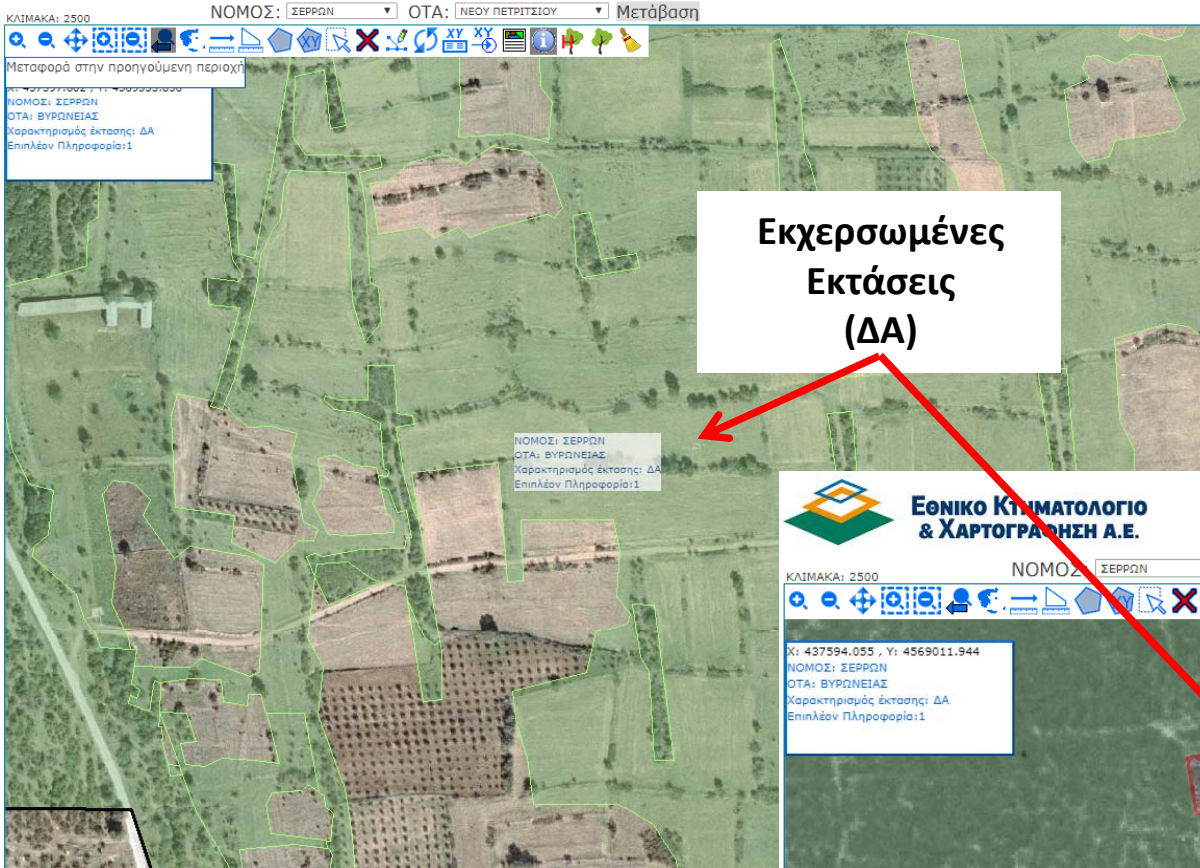

ΑΝΑΡΤΗΣΗ ΔΑΣΙΚΟΥ ΧΑΡΤΗ

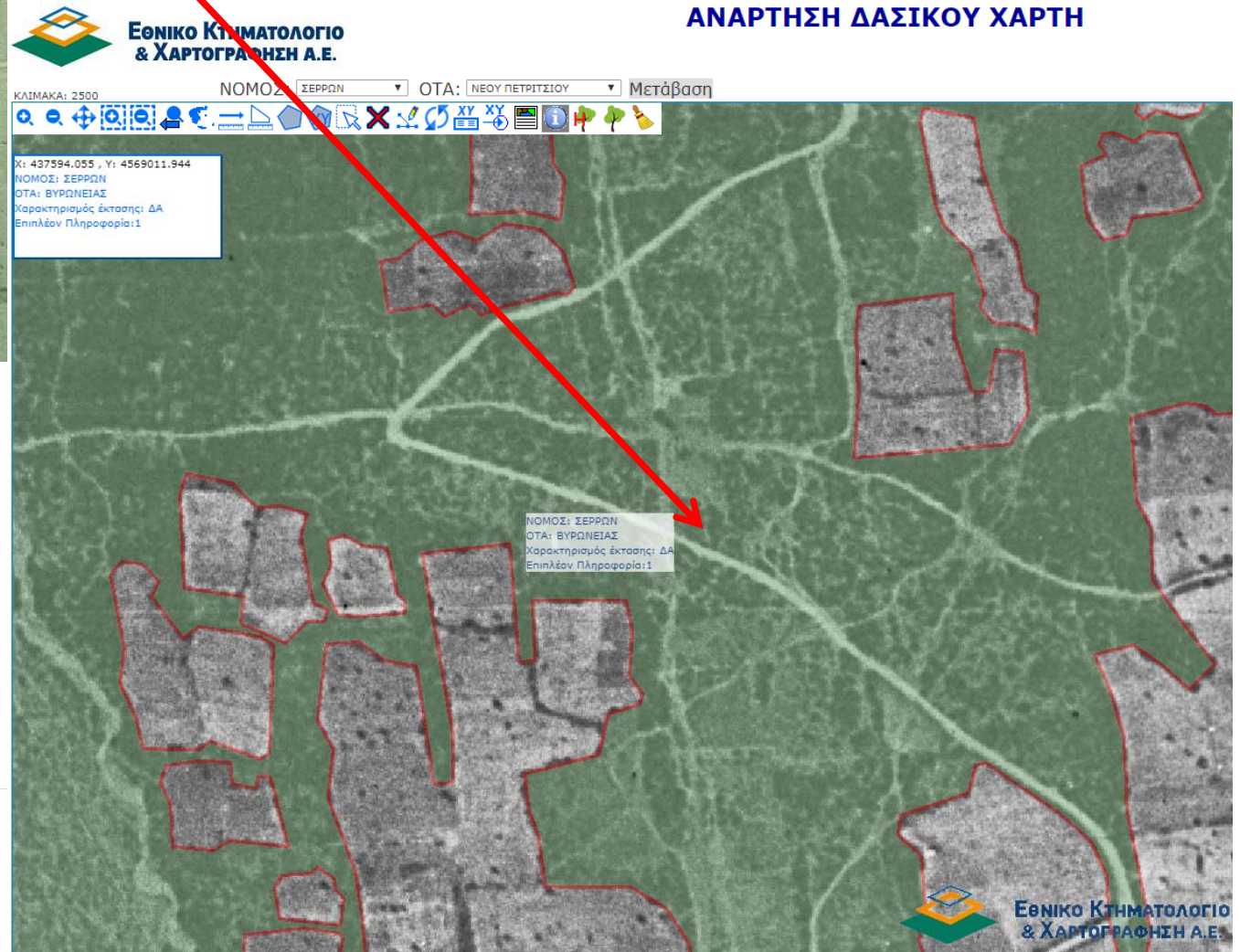

Ιστορικός Χάρτης (1945)

Ιστορικός Χάρτης (1945)

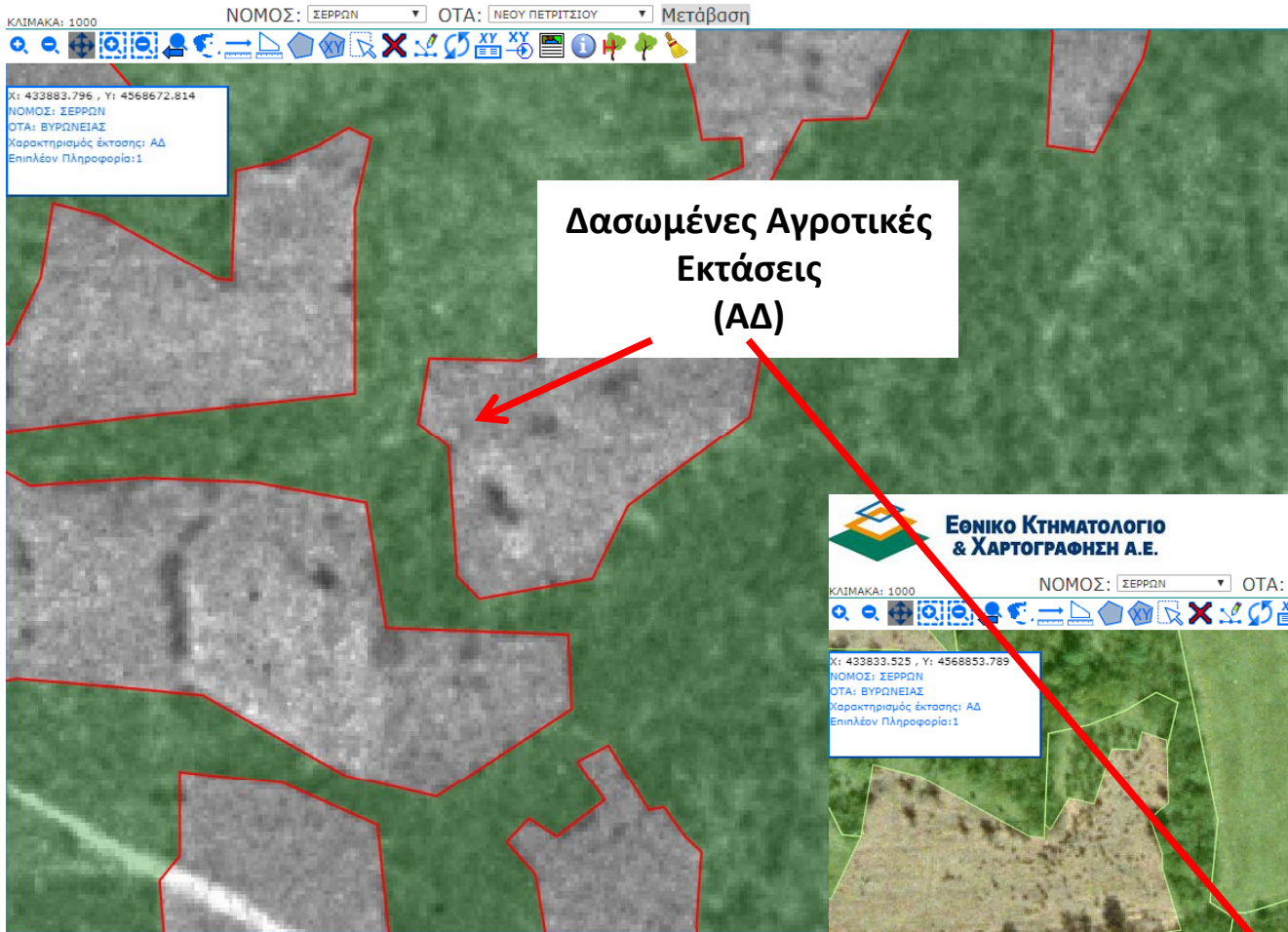

ΑΝΑΡΤΗΣΗ ΔΑΣΙΚΟΥ ΧΑΡΤΗ

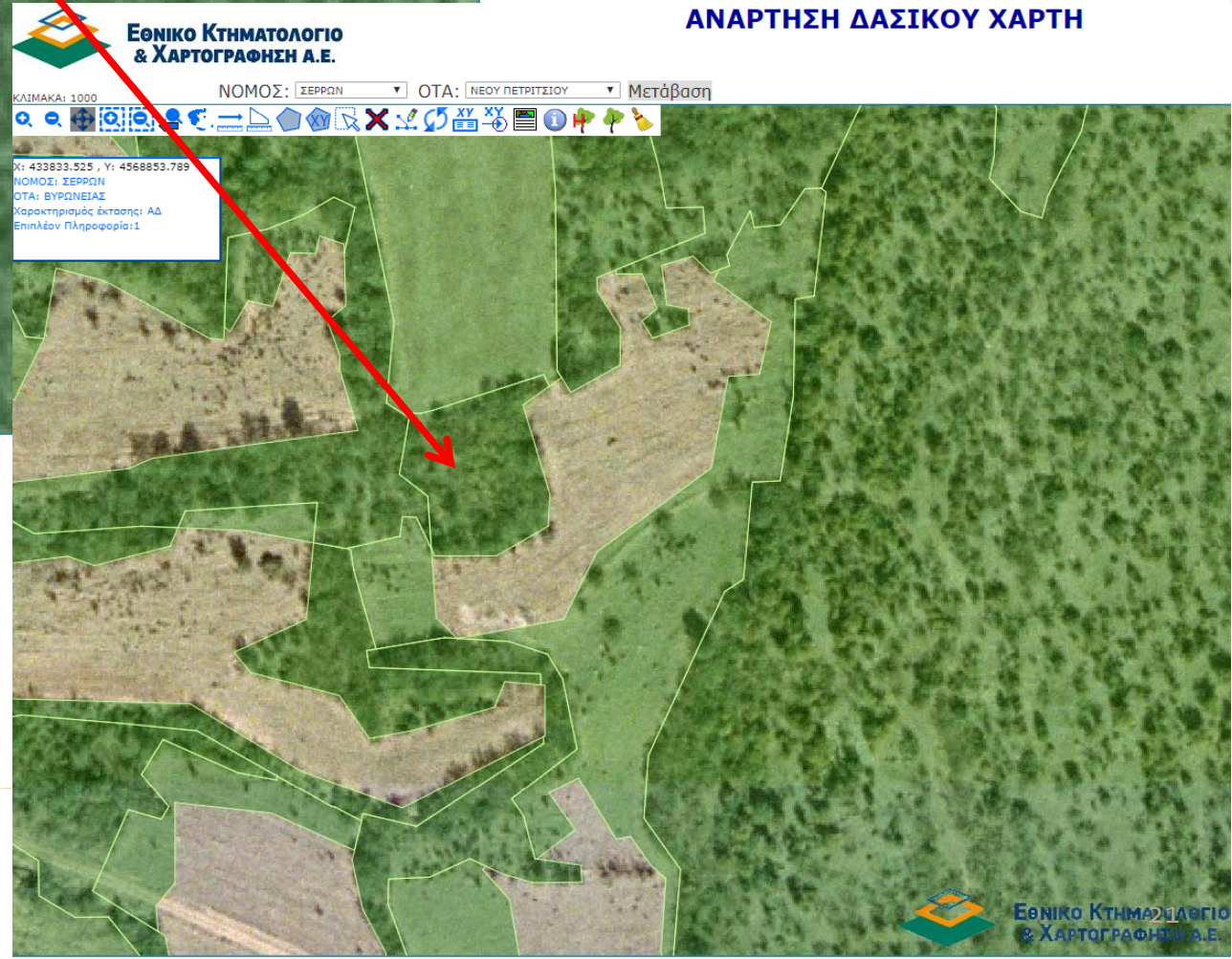

Πρόσφατος Χάρτης (2007-2009)

«Διαδικασία Υποβολής Αντιρρήσεων στο Δασικό Χάρτη της Π.Ε. Σερρών»

Ελένη Ρούμπου – Δρ. Ευάγγελος Φιλιππίδης

Κυρίαρχες Μορφές Κάλυψης Δασικού Χάρτη Π.Ε. Σερρών

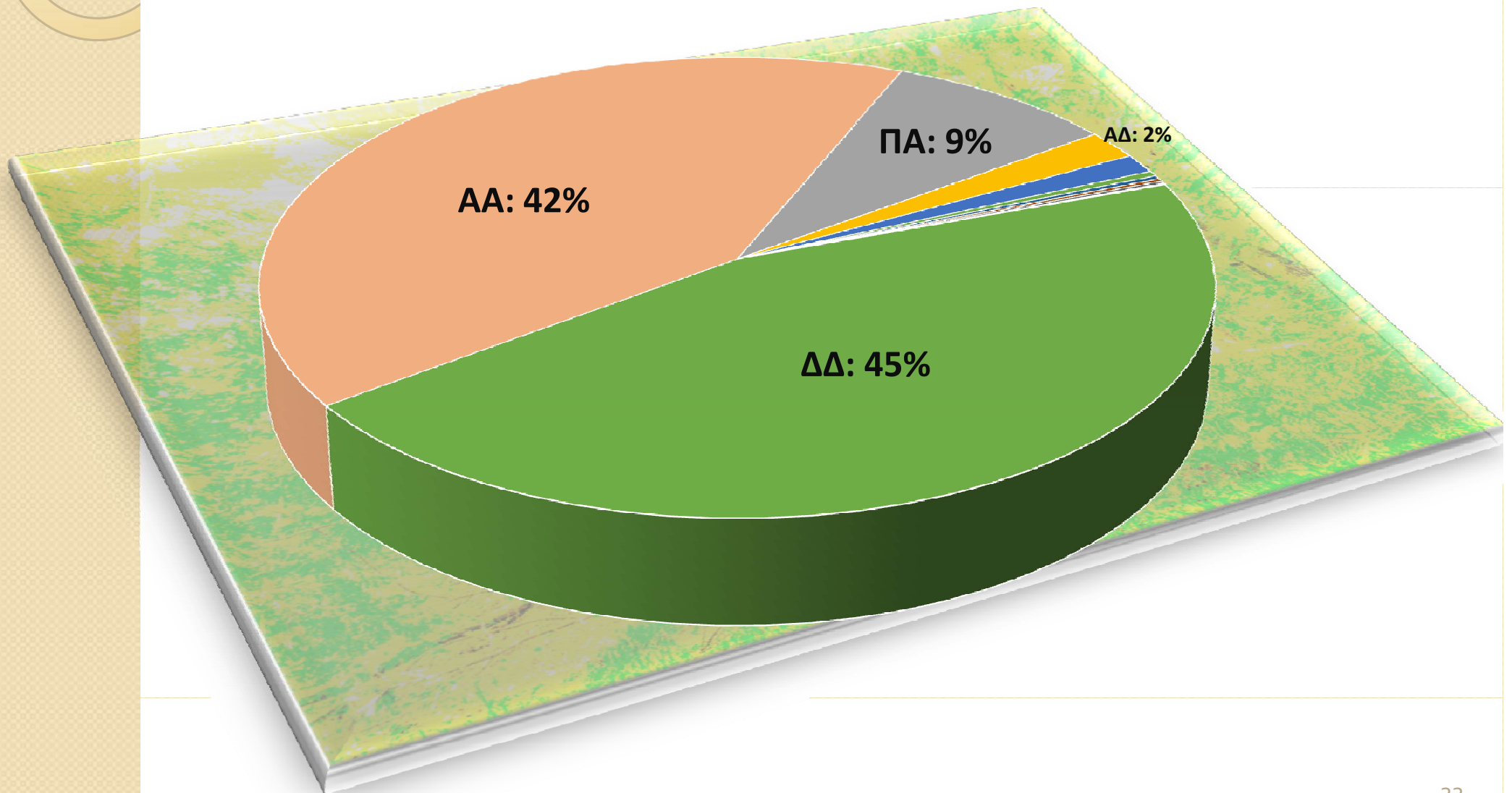

«Διαδικασία Υποβολής Αντιρρήσεων στο Δασικό Χάρτη της Π.Ε. Σερρών»

Ελένη Ρούμπου – Δρ. Ευάγγελος Φιλιππίδης

Μορφές Κάλυψης Δασικού Χάρτη Π.Ε. Σερρών

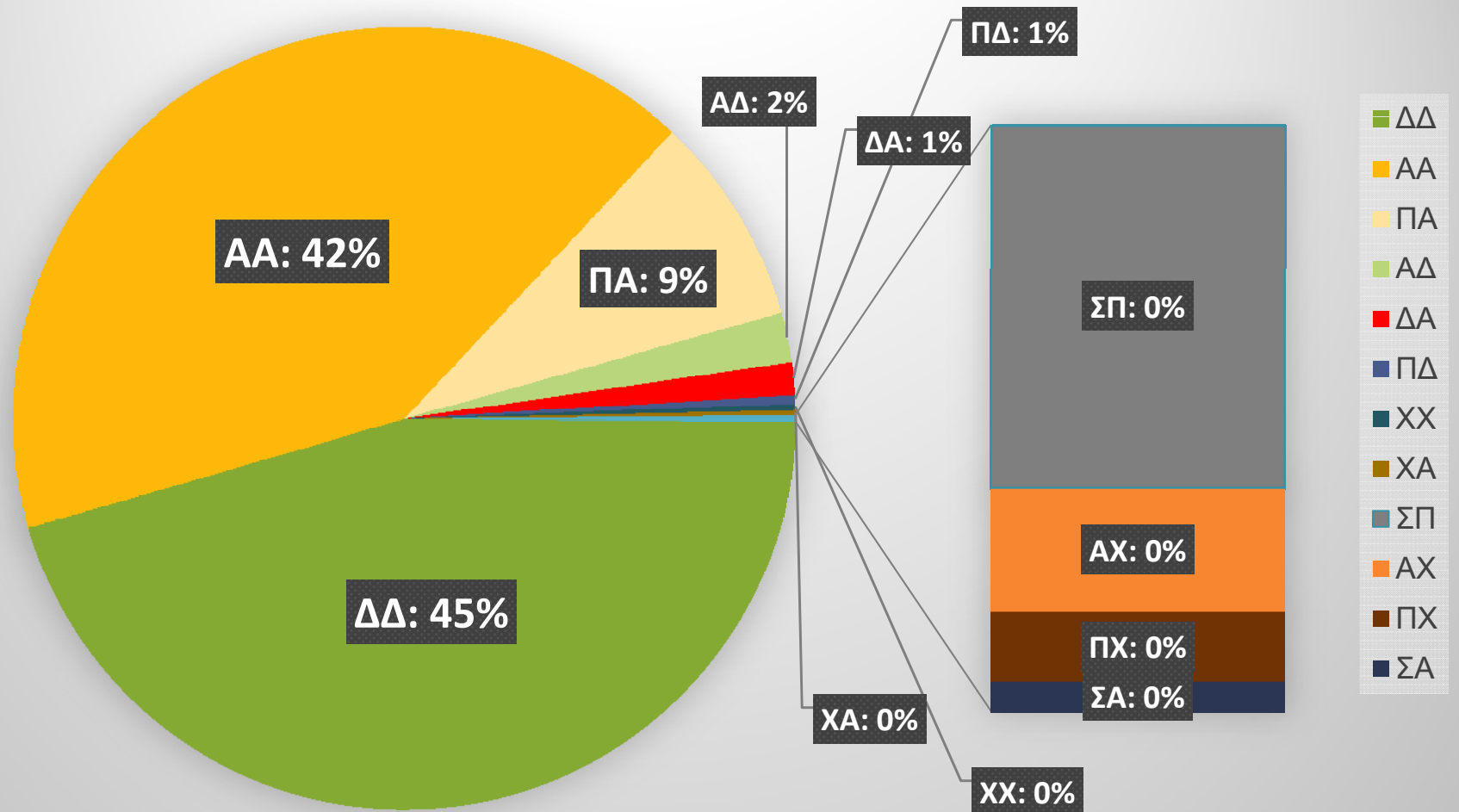

ΣΤΑΤΙΣΤΙΚΑ ΣΤΟΙΧΕΙΑ ΔΑΣΙΚΟΥ ΧΑΡΤΗ Π.Ε. ΣΕΡΡΩΝ

Χαρακτηρισμός Έκτασης	Έκταση (Στρέμματα)	Έκταση (τ.χλμ.)	Ποσοστό (%)
ΔΔ	1.799.733,04	1.799,73	45,34
ΑΑ	1.647.926,21	1.647,93	41,52
ΠΑ	343.224,51	343,22	8,65
ΑΔ	81.003,16	81,00	2,04
ΔΑ	53.480,67	53,48	1,35
ΠΔ	14.585,96	14,59	0,37
ΧΧ	10.342,47	10,34	0,26
ΧΑ	7.676,83	7,68	0,19
ΣΠ	6.900,35	6,90	0,17
ΑΧ	2.382,48	2,38	0,06
ΠΧ	1.317,67	1,32	0,03
ΣΑ	577,54	0,58	0,01
Σύνολα:	3.969.150,89	3.969,15	100 %

«Διαδικασία Υποβολής Αντιρρήσεων στο Δασικό Χάρτη της Π.Ε. Σερρών»

Ελένη Ρούμπου – Δρ. Ευάγγελος Φιλιππίδης

Από την επεξεργασία των στοιχείων του χάρτη προκύπτει
ότι:

Το 41,5% είναι άλλης μορφής εκτάσεις (ΑΑ), το 45,3% δασικές (ΔΔ), το 2% δασωμένοι αγροί (ΑΔ) και το 1,3% εκτάσεις που ήταν δασικές και σήμερα άλλαξαν χρήση (ΔΑ). **Οι εκτάσεις αυτές (ΔΑ) αντιστοιχούν σε 53.480 στρέμματα και δεν είναι όλες παράνομες εκχερσώσεις.** Πολλές είναι εκτάσεις που παραχωρήθηκαν με νόμιμες διαδικασίας από την Δασική Υπηρεσία μετά το 1945.

Μια χωρική ανάλυση των παραπάνω μεταβολών αποδεικνύει ότι την μεγαλύτερη πίεση στα δάση είχαμε στα χαμηλά υψόμετρα, ενώ από τα 400 μ. υψόμετρο και άνω, πολλές καλλιέργειες εγκαταλείφθηκαν και δασώθηκαν.

Θα πρέπει να τονιστεί ότι ένας δασικός χάρτης δεν διαπραγματεύεται ούτε αποτυπώνει ιδιοκτησίες και ιδιοκτησιακά θέματα, παρά μόνο χαρακτήρα έκτασης.

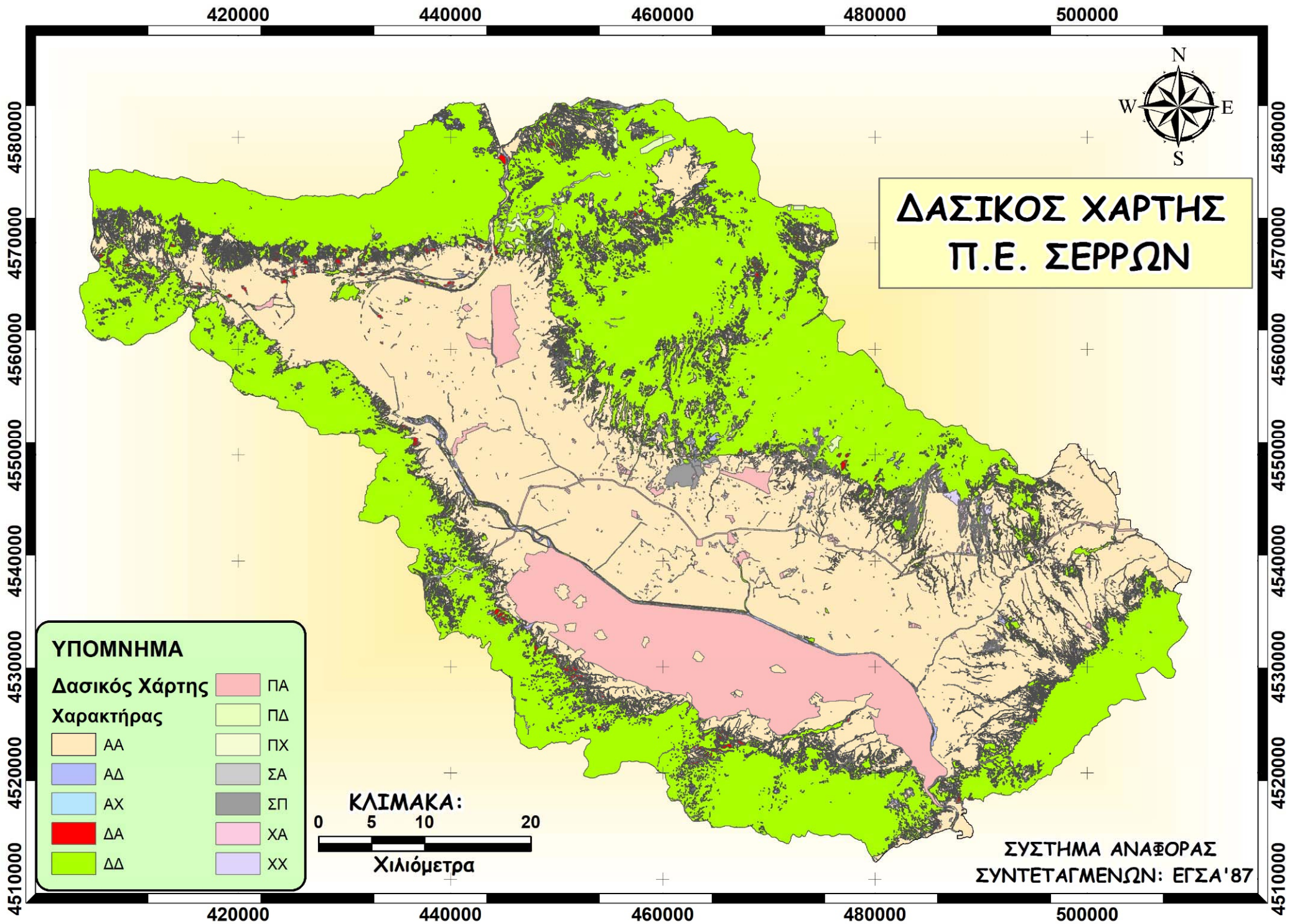

**ΔΑΣΙΚΟΣ ΧΑΡΤΗΣ
Π.Ε. ΣΕΡΡΩΝ**

ΥΠΟΜΝΗΜΑ

Δασικός Χάρτης		ΠΑ	
Χαρακτήρας		ΠΔ	
	ΑΑ		ΠΧ
	ΑΔ		ΣΑ
	ΑΧ		ΣΠ
	ΔΑ		ΧΑ
	ΔΔ		ΧΧ

ΚΛΙΜΑΚΑ:
0 5 10 20
Χιλιόμετρα

ΣΥΣΤΗΜΑ ΑΝΑΦΟΡΑΣ
ΣΥΝΤΕΤΑΓΜΕΝΩΝ: ΕΓΣΑ '87

«Διαδικασία Υποβολής Αντιρρήσεων
στο Δασικό Χάρτη της Π.Ε. Σερρών»
Ελένη Ρούμπου – Δρ. Ευάγγελος Φιλιππίδης

Με τις αντιρρήσεις προβάλλονται λόγοι που αφορούν αποκλειστικά και μόνο στην αμφισβήτηση του χαρακτήρα και της μορφής των εμφανιζόμενων στο χάρτη εκτάσεων.

«Διαδικασία Υποβολής Αντιρρήσεων στο Δασικό Χάρτη της Π.Ε. Σερρών»

Ελένη Ρούμπου – Δρ. Ευάγγελος Φιλιππίδης

Δικαίωμα υποβολής αντιρρήσεων κατά του περιεχομένου του Δασικού Χάρτη

Αντιρρήσεις μπορούν να υποβάλουν:

- φυσικά πρόσωπα
- νομικά πρόσωπα δημοσίου και ιδιωτικού δικαίου,
- το Ελληνικό Δημόσιο και
- οι οικείοι ΟΤΑ πρώτου και δευτέρου βαθμού,

εφόσον επικαλούνται για τη θεμελίωση του εννόμου συμφέροντός τους, εμπράγματα ή ενοχικά δικαιώματα στις περιληφθείσες στον αναρτηθέντα δασικό χάρτη, δασικές, χορτολιβαδικές και βραχώδεις ή πετρώδεις εκτάσεις.

«Διαδικασία Υποβολής Αντιρρήσεων στο Δασικό Χάρτη της Π.Ε. Σερρών»

Ελένη Ρούμπου – Δρ. Ευάγγελος Φιλιππίδης

«Αντιρρήσεις, ειδικά, κατά της παράλειψης εμφάνισης δασικής ή χορτολιβαδικής ή βραχώδους ή πετρώδους έκτασης».

Μπορούν να υποβάλουν :

- Οι περιβαλλοντικές οργανώσεις και άλλα νομικά πρόσωπα μη κερδοσκοπικού χαρακτήρα, στους σκοπούς των οποίων περιλαμβάνεται η προστασία του φυσικού περιβάλλοντος.

«Διαδικασία Υποβολής Αντιρρήσεων
στο Δασικό Χάρτη της Π.Ε. Σερρών»
Ελένη Ρούμπου – Δρ. Ευάγγελος Φιλιππίδης

ΕΝΝΟΜΟ ΣΥΜΦΕΡΟΝ



✓ Το έννομο συμφέρον, θεμελιώνεται με την επίκληση **εμπράγματος** ή **ενοχικού δικαιώματος**.

«Διαδικασία Υποβολής Αντιρρήσεων στο Δασικό Χάρτη της Π.Ε. Σερρών»

Ελένη Ρούμπου – Δρ. Ευάγγελος Φιλιππίδης

ΕΝΝΟΜΟ ΣΥΜΦΕΡΟΝ

- ✓ Εμπράγματο δικαίωμα, είναι η άμεση και εναντίον όλων εξουσία που έχει ένα πρόσωπο, φυσικό ή νομικό σε πράγμα (π.χ. κυριότητα, πραγματική δουλεία, περιορισμένη προσωπική δουλεία, επικαρπία πράγματος, οίκηση) ή σε ξένο δικαίωμα (π.χ. επικαρπία δικαιώματος, υποθήκη σε επικαρπία ακινήτου) και έχει ως ουσιαστικό περιεχόμενο τον πορισμό του συνόλου ή μέρους των ωφελειών του πράγματος ή του δικαιώματος, ανάλογα με το είδος του εμπράγματος δικαιώματος.



«Διαδικασία Υποβολής Αντιρρήσεων στο Δασικό Χάρτη της Π.Ε. Σερρών»

Ελένη Ρούμπου – Δρ. Ευάγγελος Φιλιππίδης

ΕΝΝΟΜΟ ΣΥΜΦΕΡΟΝ

Το εμπράγματο δικαίωμα, αποδεικνύεται από
δημόσια έγγραφα όπως είναι:

- τα συμβολαιογραφικά έγγραφα,
- οι δικαστικές αποφάσεις,
- τα παραχωρητήρια,
- οι πράξεις τακτοποίησης,
- οι αποφάσεις αναγκαστικής απαλλοτρίωσης κλπ.,

με τα οποία συστήνεται (ή προκειμένου για το δικαίωμα της κυριότητας αποκτάται πρωτοτύπως) ή μεταβιβάζεται ή καταργείται εμπράγματο δικαίωμα.



«Διαδικασία Υποβολής Αντιρρήσεων στο Δασικό Χάρτη της Π.Ε. Σερρών»

Ελένη Ρούμπου – Δρ. Ευάγγελος Φιλιππίδης

ΕΝΝΟΜΟ ΣΥΜΦΕΡΟΝ

Τα ενοχικά δικαιώματα, είναι απεριόριστα.
Ενδεικτικά αναφέρονται:

- η μίσθωση,
- η επίμορτη αγροληψία,
- η χρονομεριστική μίσθωση και
- το προσύμφωνο πώλησης – δωρεάς ακινήτου.

Για τη μίσθωση ακινήτου για χρονικό διάστημα, μακρότερο από εννέα έτη, απαιτείται η μίσθωση, να έχει καταρτιστεί με συμβολαιογραφικό έγγραφο, που να έχει μεταγραφεί στο υποθηκοφυλακείο, ενώ για το προσύμφωνο δωρεάς ακινήτου, απαιτείται συμβολαιογραφικό έγγραφο και όχι μεταγραφή.

«Διαδικασία Υποβολής Αντιρρήσεων στο Δασικό Χάρτη της Π.Ε. Σερρών»

Ελένη Ρούμπου – Δρ. Ευάγγελος Φιλιππίδης

- Η υποβολή των αντιρρήσεων είναι δυνατή **μόνον ηλεκτρονικά**, στον ειδικό δικτυακό τόπο στον οποίο αναρτάται ο Δ.Χ., όπως περιγράφεται στην Κ.Υ.Α. 143792/1794/03.08.2016 (ΦΕΚ/2750Β'), στην ιστοσελίδα:

http://www.ktimanet.gr/CitizenWebApp/InfoDasika_Page.aspx

με τη συμπλήρωση σχετικής ηλεκτρονικής φόρμας, με χρήση διαδικτυακής εφαρμογής.

- Για την υποβολή αντίρρησης είναι υποχρεωτική η συμπλήρωση των γεωγραφικών συντεταγμένων σε ΕΓΣΑ'87 των κορυφών του πολυγώνου/γεωτεμαχίου που περικλείει την έκταση που αφορά η αμφισβήτηση του χαρακτήρα ή της μορφής.
- Επίσης, για την υποβολή αντίρρησης καταβάλλεται υποχρεωτικά ειδικό τέλος, το ύψος του οποίου υπολογίζεται με βάση το εμβαδόν της έκτασης που αφορά αυτή, όπως έχει καθοριστεί με την Κ.Υ.Α. 151585/323/08.02.2017 (ΦΕΚ. 347Β')

«Διαδικασία Υποβολής Αντιρρήσεων στο Δασικό Χάρτη της Π.Ε. Σερρών»

Ελένη Ρούμπου – Δρ. Ευάγγελος Φιλιππίδης



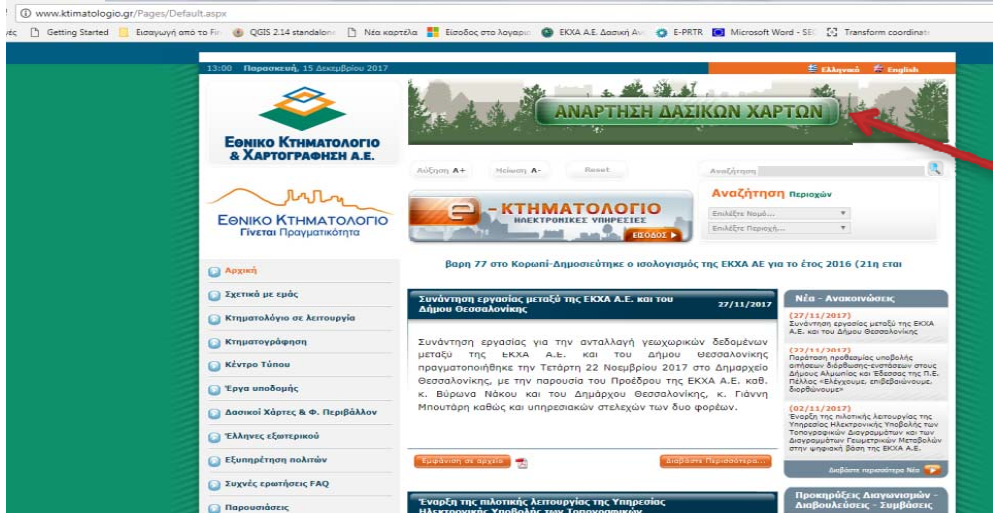

Ηλεκτρονική Υποβολή Αντιρρήσεων κατά του περιεχομένου του αναρτηθέντα Δασικού Χάρτη

Από τη σελίδα αυτή, κάθε φυσικό ή νομικό πρόσωπο, που έχει έννομο συμφέρον, μπορεί να υποβάλει αντιρρήσεις κατά του περιεχομένου του δασικού χάρτη.

Πατήστε [εδώ](#) για να δείτε τις περιοχές για τις οποίες μπορείτε να υποβάλετε αντίρρηση κατά του δασικού χάρτη.

Για περισσότερες πληροφορίες σχετικά με την Ανάρτηση Δασικών Χαρτών πατήστε [εδώ](#).

Όταν εισέλθετε στην υπηρεσία Ηλεκτρονικής Υποβολής Αντίρρησης Δασικών Χαρτών, θα βρείτε εγχειρίδιο σχετικά με τη διαδικασία Ηλεκτρονικής Υποβολής Αντιρρήσεων.

ΠΡΟΣΟΧΗ! Ο λογαριασμός σας στις ηλεκτρονικές υπηρεσίες είναι προσωπικός. Δεν μπορείτε να υποβάλλετε Αντίρρηση για άλλα πρόσωπα με το δικό σας λογαριασμό.

Για να υποβάλετε ηλεκτρονικά την Αντίρρησή σας μπορείτε :

A) Να εισέλθετε στην εφαρμογή χρησιμοποιώντας το όνομα χρήστη και τον κωδικό ασφαλείας που χρησιμοποιείτε στις εφαρμογές του taxisnet(user name, password).

[ΕΙΣΟΔΟΣ](#)

B) Να δημιουργήσετε λογαριασμό στις ηλεκτρονικές υπηρεσίες της ΕΚΧΑ ή να χρησιμοποιήσετε τον ήδη υπάρχοντα λογαριασμό σας (Αν είχατε υποβάλει ηλεκτρονικά αντιρρήσεις κατά του δασικού χάρτη, για αναρτήσεις που έγιναν πριν το 2016, μπορείτε να χρησιμοποιήσετε τον παλιό σας κωδικό για να δείτε τις παλιές σας αντιρρήσεις).

[ΕΙΣΟΔΟΣ](#)

Για οποιοδήποτε θέμα, σχετικά με την ανάρτηση ή την υποβολή αντίρρησης δασικού χάρτη παρακαλούμε επικοινωνήστε με τα αρμόδια **Σημεία Υποστήριξης Ανάρτησης Δασικών Χαρτών (ΣΥΛΔΧ)**, όπου ανήκει η περιοχή σας, όπως φαίνονται στον παρακάτω πίνακα.

Πίνακας ΣΥΛΔΧ

Για να υποβάλετε την αίτηση διόρθωσης προδήλου σφάλματος για τις περιοχές που έχει ξεκινήσει η διαδικασία, μεταβείτε στην εφαρμογή «Αιτήσεις διόρθωσης προδήλου σφάλματος», πατώντας [εδώ](#).

ΑΝΑΡΤΗΣΗ ΔΑΣΙΚΩΝ ΧΑΡΤΩΝ

Πατήστε [εδώ](#) για να δείτε τις ΝΕΕΣ Αναρτήσεις Δασικών Χαρτών.

Πατήστε [εδώ](#) για να δείτε τις παλιότερες α) Αναρτήσεις Δασικών Χαρτών και β) περιοχές που έχουν κιωρωθεί δασικοί χάρτες.

Για περισσότερες πληροφορίες σχετικά με τους Δασικούς Χάρτες πατήστε [εδώ](#)

Η αρμοδιότητα για την ανάρτηση Δασικών Χαρτών όπως και για όλες τις εργασίες μέχρι και την κύρωση του δασικού χάρτη ανήκει στην οικεία Δ/νση Δασών της εκάστοτε Αποκεντρωμένης Διοίκησης (Ν. 4389/2016).

Για να δείτε τις αποφάσεις των αρμοδίων Δ/νσεων Δασών για την ανάρτηση Δασικού Χάρτη σε περιοχές αρμοδιότητάς τους, πατήστε [εδώ](#)

Η ΕΚΧΑ Α.Ε. αξιοποιώντας τις δυνατότητες των νέων τεχνολογιών, δημιούργησε νέα ειδική εφαρμογή για την ανάρτηση των Δασικών Χαρτών στο διαδίκτυο, αντί της παραδοσιακής έντυπης ανάρτησης. Με τον τρόπο αυτό, όλοι, πολίτες και φορείς, έχουν πλέον άμεση πρόσβαση στο περιεχόμενο του δασικού χάρτη, και μπορούν εύκολα, αλλά και γρήγορα να πληροφορηθούν εάν η έκταση που τους ενδιαφέρει έχει δασικό ή μη χαρακτήρα.

Μπορείτε να αναζητήσετε την έκταση που σας ενδιαφέρει με τους εξής τρόπους:

α. πληκτρολογώντας την οδό, το τοπωνύμιο ή κάποιο σημείο ενδιαφέροντος της ευρύτερης περιοχής (πχ όνομα εκκλησίας, δημαρχείου, σχολείου).

β. εισάγοντας τις γεωγραφικές συντεταγμένες της έκτασης που σας ενδιαφέρει.

Για να δείτε τον χαρακτηρισμό της έκτασης που σας ενδιαφέρει πατήστε το εργαλείο «Πληροφορία είδους έκτασης» και συμβουλευτείτε τη «Βοήθεια Εντοπισμού περιοχής».

Για οποιοδήποτε θέμα, σχετικά με την ανάρτηση ή την υποβολή αντίρρησης δασικού χάρτη παρακαλούμε επικοινωνήστε με τα αρμόδια **Σημεία Υποστήριξης Ανάρτησης Δασικών Χαρτών (ΣΥΛΔΧ)**, όπου ανήκει η περιοχή σας, όπως φαίνονται στον παραπάνω πίνακα Νέων Αναρτήσεων.

[Πίνακας ΣΥΛΔΧ](#)

Για να μπειτε στην εφαρμογή επιλέξτε [ΕΙΣΟΔΟΣ](#)

Για να υποβάλετε την αντίρρησή σας **για τις περιοχές που έχει ξεκινήσει η διαδικασία, μεταβείτε στην εφαρμογή «Υποβολής αντίρρησης δασικού χάρτη»**, πατώντας [εδώ](#).



http://www.ktimanet.gr/CitizenWebApp/InfoDasika_Page.aspx

Ηλεκτρονική Υποβολή Αντιρρήσεων κατά του περιεχομένου του αναρτηθέντα Δασικού Χάρτη

Από τη σελίδα αυτή, κάθε φυσικό ή νομικό πρόσωπο, που έχει έννομο συμφέρον, μπορεί να υποβάλει αντιρρήσεις κατά του περιεχομένου του δασικού χάρτη.

Πατήστε [εδώ](#) για να δείτε τις περιοχές για τις οποίες μπορείτε να υποβάλετε αντίρρηση κατά του δασικού χάρτη.

Για περισσότερες πληροφορίες σχετικά με την Ανάρτηση Δασικών Χαρτών πατήστε [εδώ](#).

Όταν εισέλθετε στην υπηρεσία Ηλεκτρονικής Υποβολής Αντίρρησης Δασικών Χαρτών, θα βρείτε εγχειρίδιο σχετικά με τη διαδικασία Ηλεκτρονικής Υποβολής Αντιρρήσεων.

ΠΡΟΣΟΧΗ! Ο λογαριασμός σας στις ηλεκτρονικές υπηρεσίες είναι προσωπικός. Δεν μπορείτε να υποβάλλετε Αντίρρηση για άλλα πρόσωπα με το δικό σας λογαριασμό.

Για να υποβάλετε ηλεκτρονικά την Αντίρρησή σας μπορείτε :

A) Να εισέλθετε στην εφαρμογή χρησιμοποιώντας το όνομα χρήστη και τον κωδικό ασφαλείας που χρησιμοποιείτε στις εφαρμογές του taxisnet(user name, password).

[ΕΙΣΟΔΟΣ](#)

B) Να δημιουργήσετε λογαριασμό στις ηλεκτρονικές υπηρεσίες της ΕΚΧΑ ή να χρησιμοποιήσετε τον ήδη υπάρχοντα λογαριασμό σας (Αν είχατε υποβάλει ηλεκτρονικά αντιρρήσεις κατά του δασικού χάρτη, για αναρτήσεις που έγιναν πριν το 2016, μπορείτε να χρησιμοποιήσετε τον παλιό σας κωδικό για να δείτε τις παλιές σας αντιρρήσεις).

[ΕΙΣΟΔΟΣ](#)

Για οποιοδήποτε θέμα, σχετικά με την ανάρτηση ή την υποβολή αντίρρησης δασικού χάρτη παρακαλούμε επικοινωνήστε με τα αρμόδια **Σημεία Υποστήριξης Ανάρτησης Δασικών Χαρτών (ΣΥΑΔΧ)**, όπου ανήκουν φαίνονται στον παρακάτω πίνακα.

[Πίνακας ΣΥΑΔΧ](#)

Για να υποβάλετε την αίτηση διόρθωσης προδήλου σφάλματος για τις περιοχές που έχει ξεκινήσει στην εφαρμογή «Αιτήσεις διόρθωσης προδήλου σφάλματος», πατώντας [εδώ](#).

ΑΑΔΕ
Ανεξάρτητη Αρχή
Δημοσίων Εσόδων

ΕΛΛΗΝΙΚΗ ΔΗΜΟΚΡΑΤΙΑ

http://www.aaad.gr/online/υπηρεσίες

ΚΑΛΩΣ ΗΛΘΑΤΕ ΣΤΗΝ ΣΕΛΙΔΑ ΕΙΣΟΔΟΥ ΤΩΝ ΥΠΗΡΕΣΙΩΝ WEB.
ΠΑΡΑΚΑΛΟΥΜΕ ΕΙΣΑΓΕΤΕ ΤΟΥΣ ΚΩΔΙΚΟΥΣ TAXISNET ΓΙΑ ΤΗΝ ΕΙΣΟΔΟ ΣΑΣ ΣΤΟ ΣΥΣΤΗΜΑ

Username:

Password:

Είσοδος Επαναφορά



ΕΠΙΛΟΓΗ ΤΟΠΙΚΗΣ / ΔΗΜΟΤΙΚΗΣ ΚΟΙΝΟΤΗΤΑΣ ΑΝΤΙΡΡΗΣΕΩΝ

Σε ανάρτηση βρίσκονται οι Δασικοί Χάρτες των Τοπικών/Δημοτικών Κοινοτήτων του πίνακα.
Αντιρρήσεις κατά του περιεχομένου του Δασικού Χάρτη μπορείτε να υποβάλλετε μέσα σε προθεσμία 105 ημερών από την ημερομηνία ανάρτησης. Η προθεσμία παρατείνεται για 20 ημέρες για τα πρόσωπα που κατοικούν μόνιμα ή διαμένουν στην αλλοδαπή.

Επιλέξτε, από την λίστα τον Νομό στον οποίο βρίσκεται η έκταση για την οποία επιθυμείτε να υποβάλλετε αντιρρήσεις.

- Νομός
- <ΕΠΙΛΟΓΗ>
 - <ΕΠΙΛΟΓΗ>
 - ΑΡΚΑΔΙΑΣ**
 - ΘΕΣΠΡΩΤΙΑΣ
 - ΚΑΒΑΛΑΣ
 - ΚΙΛΙΚΙΑΣ
 - ΚΥΚΛΑΔΩΝ
 - ΛΕΣΒΟΥ
 - ΞΑΝΘΗΣ
 - ΠΕΛΛΑΣ
 - ΦΛΩΡΙΝΑΣ

ΕΠΙΛΟΓΗ ΤΟΠΙΚΗΣ / ΔΗΜΟΤΙΚΗΣ ΚΟΙΝΟΤΗΤΑΣ ΑΝΤΙΡΡΗΣΕΩΝ

Σε ανάρτηση βρίσκονται οι Δασικοί Χάρτες των Τοπικών/Δημοτικών Κοινοτήτων του πίνακα.
Αντιρρήσεις κατά του περιεχομένου του Δασικού Χάρτη μπορείτε να υποβάλλετε μέσα σε προθεσμία 105 ημερών από την ημερομηνία ανάρτησης. Η προθεσμία παρατείνεται για 20 ημέρες για τα πρόσωπα που κατοικούν μόνιμα ή διαμένουν στην αλλοδαπή.

Επιλέξτε, από την λίστα τον Νομό στον οποίο βρίσκεται η έκταση για την οποία επιθυμείτε να υποβάλλετε αντιρρήσεις.

- Νομός
- ΑΡΚΑΔΙΑΣ

Επιλέξτε, από τον πίνακα τη Τοπική/Δημοτική Κοινότητα για την οποία επιθυμείτε να υποβάλλετε αντιρρήσεις.

		Έναρξη Υποβολής Αντιρρήσεων	Λήξη	Λήξη για κατοίκους εξωτερικού
<input type="radio"/>	ΑΣΤΡΟΥΣ ΑΡΚΑΔΙΑΣ	30/11/2017	14/03/2018	02/04/2018
<input type="radio"/>	ΔΟΛΙΑΝΩΝ ΑΡΚΑΔΙΑΣ	30/11/2017	14/03/2018	02/04/2018
<input checked="" type="radio"/>	ΞΗΡΟΠΗΓΑΔΟΥ ΑΡΚΑΔΙΑΣ	30/11/2017	14/03/2018	02/04/2018
<input type="radio"/>	ΠΑΡΑΛΙΟΥ ΑΣΤΡΟΥΣ ΑΡΚΑΔΙΑΣ	30/11/2017	14/03/2018	02/04/2018

Σε ανάρτηση
 Μόνο για κατοίκους εξωτερικού

Συνεχίστε για να οριοθετήσετε την έκταση για την οποία επιθυμείτε να υποβάλλετε αντιρρήσεις.

ΔΑΣΙΚΟΣ ΧΑΡΤΗΣ



Στοιχεία Προσώπου

Είδος Προσώπου:

Τα παρακάτω στοιχεία πρέπει να είναι τυπωμένα με Ελληνικούς ή Λατινικούς χαρακτήρες! Προσοχή! Τα πεδία με το σύμβολο * είναι υποχρεωτικά!

Επώνυμο *

Όνομα *

ΑΦΜ

ΑΦΜ Συζύγου

Τόπος Γέννησης

Ημ/νία Γέννησης

Αρ. Ταυτότ./Διαβ. * Ημ/νία Έκδοσης *

Εκδούσα Αρχή(Είδος Εκδότη)

Όνομα Εκδότη *

Επώνυμο Πατρός

Όνομα Πατρός *

Επώνυμο Μητρός

Όνομα Μητρός

Επώνυμο Συζύγου

Όνομα Συζύγου

Στοιχεία Επικοινωνίας

Οδός *

Αριθμός Από Αριθμός Έως ΤΚ *

Κάτοικος Εσωτερικού
 Κάτοικος Εξωτερικού

Δήμος/Κοινότητα *

Νομός *

Χώρα *

Τηλ. Σταθερό *

Τηλ. Κινητό

Fax

E-mail

Επιθυμείτε η επικοινωνία με το Γραφείο Εξυπηρέτησης να γίνεται στην δηλωθείσα ηλεκτρονική σας διεύθυνση:

Ναι Όχι

Ενημέρωση

«Διαδικασία Υποβολής Αντιρρήσεων στο Δασικό Χάρτη της Π.Ε. Σερρών»

Ελένη Ρούμπου – Δρ. Ευάγγελος Φιλιππίδης

ΥΠΟΒΟΛΗ ΑΝΤΙΡΡΗΣΕΩΝ ΚΑΤΑ ΤΟΥ ΠΕΡΙΕΧΟΜΕΝΟΥ ΔΑΣΙΚΩΝ ΧΑΡΤΩΝ



ΑΝΑΖΗΤΗΣΗ ΠΛΗΡΟΦΟΡΙΕΣ

ΤΜΗΜΑ : 1	ΔΑΣΙΚΟ (ΑΔ Επιπλέον Πληροφορία:1)	<input checked="" type="checkbox"/>
ΤΜΗΜΑ : 2	ΜΗ ΔΑΣΙΚΟ (ΑΑ Επιπλέον Πληροφορία:1)	<input type="checkbox"/>
ΤΜΗΜΑ : 3	ΔΑΣΙΚΟ (ΔΔ Επιπλέον Πληροφορία:1)	<input checked="" type="checkbox"/>

Καταχώριση:
ΠΡΟΣΩΡΙΝΗ
Κωδικός Αντίρρησης:
192216
Τοπική/Δημοτική Κοινότητα:
ΑΡΝΙΣΣΗΣ

ΑΝΤΙΡΡΗΣΗ ΚΑΤΑ ΤΟΥ ΠΕΡΙΕΧΟΜΕΝΟΥ ΤΟΥ ΔΑΣΙΚΟΥ ΧΑΡΤΗ

Η έκταση για την οποία υποβάλλετε αντιρρήσεις βρίσκεται στην τοπική/δημοτική κοινότητα: **ΑΡΝΙΣΣΗΣ**

Για να δείτε τα όρια της έκτασης για την οποία υποβάλλετε αντιρρήσεις, μεταβείτε στον αναρτούμενο Δασικό Χάρτη: [ΔΑΣΙΚΟΣ ΧΑΡΤΗΣ](#)

Α.2 ΣΤΟΙΧΕΙΑ ΠΛΗΡΕΞΟΥΣΙΟΥ / ΝΟΜΙΜΟΥ ΑΝΤΙΠΡΟΣΩΠΟΥ / ΕΚΠΡΟΣΩΠΟΥ / ΑΝΤΙΚΛΗΤΟΥ

Δεν υπάρχουν εκπρόσωποι

Β. ΣΤΟΙΧΕΙΑ ΕΚΤΑΣΗΣ ΓΙΑ ΤΗΝ ΟΠΟΙΑ ΥΠΟΒΑΛΛΟΝΤΑΙ ΑΝΤΙΡΡΗΣΕΙΣ

Εμβαδόν: 11222,52 τ.μ.

Τοπωνύμιο:

Μπιγλίικ

Γ. ΘΕΜΕΛΙΩΣΗ ΕΝΝΟΜΟΥ ΣΥΜΦΕΡΟΝΤΟΣ

Επικαλούμαι για τη θεμελίωση του εννόμου συμφέροντός μου:

Εμπράγματο δικαίωμα:

Ενοχικό δικαίωμα:

Την προστασία του φυσικού περιβάλλοντος (ιδίως το Ελληνικό Δημόσιο, οικείοι ΟΤΑ, περιβαλλοντικές οργανώσεις, κ.λπ):

Άλλο:

Επειδή:

Συμβόλαιο 2238/15-6-1989

Σε περίπτωση που η θεμελίωση του εννόμου συμφέροντος είναι εκτενής μπορείτε να συμπεριλάβετε έγγραφο με το εκτενές κείμενο στα ταχυδρομικά συνοποβαλλόμενα έγγραφα.

Δ. ΔΙΑΤΥΠΩΣΗ ΚΑΙ ΤΕΚΜΗΡΙΩΣΗ ΑΝΤΙΡΡΗΣΕΩΝ

[Οι αντιρρήσεις αφορούν αποκλειστικά στην αμφισβήτηση του χαρακτήρα των εμφανιζόμενων στον αναρτηθέντα Δασικό Χάρτη εκτάσεων]

ΔΕΝ ΕΙΝΑΙ ΔΑΣΙΚΗ/ΔΕΝ ΕΙΝΑΙ ΧΟΡΤΟΛΙΒΑΔΙΚΗ
ΕΙΝΑΙ ΔΑΣΙΚΗ/ΕΙΝΑΙ ΧΟΡΤΟΛΙΒΑΔΙΚΗ

Θέλω να εκπροσωπηθώ από τεχνικό σύμβουλο κατά την εκδίκαση της αντίρρησής μου

Διατύπωση της αντίρρησης για το τμήμα 1 () :

δεν φέρει δασική βλάστηση που συνιστά δασοβιοκοινότητα

Διατύπωση της αντίρρησης για το τμήμα 3 () :

Η έκταση δεν είναι δασική /χορτολιβαδική στις αεροφωτογραφίες παλαιότερης λήψης

Ε. ΣΥΝΝΗΜΕΝΑ ΣΤΟΙΧΕΙΑ

Τρόπος αποστολής συνοδευτικών εγγράφων στο ΣΥΑΔΧ:

Ταχυδρομική Αποστολή

Δ/ση Δασών Π.Ε. Πέλλας Διοικητηρίου, ΤΚ 58200, Έδεσσα, Γραφείο 521 ΣΥΑΔΧ Αριδαίας με έδρα την Αριδαία (γραφεία 9 & 11 στο Ισόγειο του Δασαρχείου Αριδαίας Ερμού 5 ΤΚ 58400 Αριδαία)
ΣΥΑΔΧ Έδεσσας με έδρα την Έδεσσα (γραφεία Δ/σης Δασών και Δασικού περιπτέρου Διοικητήριο Έδεσσα ΤΚ 58200)

[Οδηγίες για Ταχυδρομική Αποστολή.](#)

Έγγραφο

Σύντομη Περιγραφή Αρχείου

ΑΠΟΔΕΙΚΤΙΚΟ ΕΝΝΟΜΟΥ ΣΥΜΦΕΡΟΝΤΟΣ

συμβόλαιο με αρ.2238/15-6-1989

ΕΓΓΡΑΦΟ ΤΕΚΜΗΡΙΩΣΗΣ ΑΝΤΙΡΡΗΣΗΣ

τεχνική έκθεση

Για την οριστική υποβολή της αντίρρησής σας πρέπει να προχωρήσετε σε πληρωμή του αναλογούντος ειδικού τέλους.

Ο τρόπος που επιλέξατε να πληρώσετε είναι

ΠΙΣΤΩΤΙΚΗΣ ΚΑΡΤΑΣ

μέσω:

[Αλλαγή](#)

Συνολικό ποσό πληρωμής: 350 €

[Πληρωμή](#)

Μόλις ολοκληρωθεί η πληρωμή, η υποβολή της αντίρρησής σας θα είναι πλέον οριστική. Μετά την οριστικοποίηση της υποβολής, μπορείτε:

- Να υποβάλλετε τα συνημμένα έγγραφα.
- Να εκτυπώσετε το οριστικό αποδεικτικό υποβολής.

[Πατήστε εδώ](#) αν θέλετε να τυπώσετε την αντίρρησή σας.

«Διαδικασία Υποβολής Αντιρρήσεων στο Δασικό Χάρτη της Π.Ε. Σερρών»

Ελένη Ρούμπου – Δρ. Ευάγγελος Φιλιππίδης

**Πως επιβεβαιώνεται ότι η υποβολή των αντιρρήσεων
έχει γίνει με επιτυχία;**

Για να θεωρείται μια αντίρρηση ως επιτυχής θα πρέπει να:

1. Έχει καταβληθεί το Ειδικό Τέλος άσκησης αντιρρήσεων.
2. Έχει εκτυπωθεί το Αποδεικτικό Υποβολής αντιρρήσεων.
3. Έχουν υποβληθεί τα απαραίτητα έγγραφα στο αρμόδιο ΣΥΑΔΧ, είτε αυτοπροσώπως είτε ταχυδρομικά.



«Διαδικασία Υποβολής Αντιρρήσεων στο Δασικό Χάρτη της Π.Ε. Σερρών»

Ελένη Ρούμπου – Δρ. Ευάγγελος Φιλιππίδης

Τα έγγραφα αυτά είναι :

- υπογεγραμμένο το αντίγραφο της αντίρρησης.
- τα έγγραφα για την απόδειξη του έννομου συμφέροντος.
- οποιοδήποτε στοιχείο κρίνει ο ενδιαφερόμενος ότι αποδεικνύει ή υποστηρίζει τους ισχυρισμούς του.
- φωτοαντίγραφο του παραστατικού που πιστοποιεί την καταβολή του αναλογούντος ειδικού τέλους.
- Αντίγραφο του αποδεικτικού υποβολής των αντιρρήσεων, που εκτυπώνεται από τη διαδικτυακή εφαρμογή υποβολής αντιρρήσεων.
- στο φάκελο αποστολής αναγράφεται υποχρεωτικά το όνομα του ενδιαφερόμενου και ο αριθμός πρωτοκόλλου των αντιρρήσεων που υποβλήθηκαν.

«Διαδικασία Υποβολής Αντιρρήσεων στο Δασικό Χάρτη της Π.Ε. Σερρών»

Ελένη Ρούμπου – Δρ. Ευάγγελος Φιλιππίδης

ΠΡΟΔΗΛΑ ΣΦΑΛΜΑΤΑ

Καθορίζεται πρόδηλο σφάλμα στη διαδικασία κατάρτισης του
δασικού χάρτη οποιαδήποτε προφανής:

- τεχνικού χαρακτήρα απόκλιση ή εσφαλμένη τεχνική απόδοση των οριογραμμών που παρατηρείται πάνω στα φωτογραμμετρικά υπόβαθρα και προκύπτει είτε από μετρήσεις εδάφους ή φωτοερμηνευτικής απόδοσης του θεματικού περιεχομένου του χάρτη, που έρχεται σε αντίθεση με την εικόνα, που παρουσιάζεται σ' αυτά,
- παράλειψη, εκ παραδρομής, της αποτύπωσης σαφώς δασικής έκτασης εντός ευρύτερης άλλης μορφής (αγροτικής κ.λπ.) και το αντίστροφο,

«Διαδικασία Υποβολής Αντιρρήσεων στο Δασικό Χάρτη της Π.Ε. Σερρών»

Ελένη Ρούμπου – Δρ. Ευάγγελος Φιλιππίδης

ΠΡΟΔΗΛΑ ΣΦΑΛΜΑΤΑ

Καθορίζεται πρόδηλο σφάλμα στη διαδικασία κατάρτισης του
δασικού χάρτη οποιαδήποτε προφανής:

- απεικόνιση εμφανώς λανθασμένη αγροτικής έκτασης ως δασικής και το αντίστροφο,
- παράλειψη εγγραφών στοιχείων των πολυγώνων του χάρτη στη βάση δεδομένων,
- λάθος αποτύπωση θεματικής επιφάνειας που οφείλεται σε διαμορφωμένα στοιχεία εικόνας (φωτογραφίας) λόγω διαβαθμισμένων περιοχών,

«Διαδικασία Υποβολής Αντιρρήσεων στο Δασικό Χάρτη της Π.Ε. Σερρών»

Ελένη Ρούμπου – Δρ. Ευάγγελος Φιλιππίδης

ΠΡΟΔΗΛΑ ΣΦΑΛΜΑΤΑ

Καθορίζεται πρόδηλο σφάλμα στη διαδικασία κατάρτισης του
δασικού χάρτη οποιαδήποτε προφανής:

- απόδοση ως "χορτολιβαδικής", έκτασης που αφορά σε πεδινή και ομαλής κλίσης περιοχή, η οποία εξαιρείται της υπαγωγής στις διατάξεις της δασικής νομοθεσίας, σύμφωνα με το π.δ. 32/2016 (ΦΕΚ 46 Α'),
- απόδοση ως "χορτολιβαδικής", έκτασης που αφορά σε αναγνωρισμένη, κατά τις κείμενες διατάξεις, έναντι του Δημοσίου ως ιδιωτικής, η οποία εξαιρείται της υπαγωγής στις διατάξεις της δασικής νομοθεσίας,

«Διαδικασία Υποβολής Αντιρρήσεων στο Δασικό Χάρτη της Π.Ε. Σερρών»

Ελένη Ρούμπου – Δρ. Ευάγγελος Φιλιππίδης

ΠΡΟΔΗΛΑ ΣΦΑΛΜΑΤΑ

Καθορίζεται πρόδηλο σφάλμα στη διαδικασία κατάρτισης του
δασικού χάρτη οποιαδήποτε προφανής:

- 
- απόδοση ως δασικής, έκτασης που αφορά **τεχνητή δασική φυτεία**, η οποία εξαιρείται της υπαγωγής στις διατάξεις της δασικής νομοθεσίας και
 - ειδικά σφάλματα που οφείλονται σε **παράλειψη απεικόνισης πράξεων της διοίκησης** πριν την κύρωση του δασικού χάρτη.

«Διαδικασία Υποβολής Αντιρρήσεων στο Δασικό Χάρτη της Π.Ε. Σερρών»

Ελένη Ρούμπου – Δρ. Ευάγγελος Φιλιππίδης

ΑΤΕΛΕΙΣ ΑΝΤΙΡΡΗΣΕΙΣ

Δεν απαιτείται καταβολή τέλους, κατ' εξαίρεση, για αντιρρήσεις που αφορούν περιοχές:



α) που έχουν συμπεριληφθεί στο δασικό χάρτη, λόγω μη αποτύπωσης του περιγράμματος της παρ.2 περίπτωση α' του αρθ.23 του ν.3889/10, όπως ισχύει, καθώς και οι εκτάσεις που εμπίπτουν στις περιπτώσεις της παρ.3β του άρθρου 31 του ν.4280/14, όπως ισχύει.

β) που εμφανίζονται ως δασικές στη φωτοερμηνεία της παλαιότερης αεροφωτογράφισης, αλλά περιλαμβάνονται σε διανομές (κληροτεμάχια) του εποικισμού.

«Διαδικασία Υποβολής Αντιρρήσεων στο Δασικό Χάρτη της Π.Ε. Σερρών»

Ελένη Ρούμπου – Δρ. Ευάγγελος Φιλιππίδης

ΑΤΕΛΕΙΣ ΑΝΤΙΡΡΗΣΕΙΣ

Δεν απαιτείται καταβολή τέλους, κατ' εξαίρεση, για αντιρρήσεις που αφορούν περιοχές:



γ) που εμφανίζονται ως χορτολιβαδικές ή βραχώδεις ή πετρώδεις είτε κατά την παλαιότερη είτε κατά την πρόσφατη αεροφωτογράφιση, αλλά περιλαμβάνονται σε περιοχές εποίκισμού.

δ) για τις οποίες έχουν εκδοθεί τελεσίδικες πράξεις χαρακτηρισμού κατά τη διαδικασία του άρθρου 14 του Ν.998/1979, οι οποίες δεν απεικονίζονται στους αναρτημένους χάρτες.

ε) κατά το τμήμα που εμπίπτει σε εκκρεμείς αιτήσεις και υποθέσεις στη διαδικασία του άρθρου 14 του ν.998/1979 (άρθρο 28 παρ.18.α ν.2664/1998 όπως ισχύει).

«Διαδικασία Υποβολής Αντιρρήσεων στο Δασικό Χάρτη της Π.Ε. Σερρών»

Ελένη Ρούμπου – Δρ. Ευάγγελος Φιλιππίδης

ΑΤΕΛΕΙΣ ΑΝΤΙΡΡΗΣΕΙΣ

Δεν απαιτείται καταβολή τέλους, κατ' εξαίρεση, για αντιρρήσεις που αφορούν περιοχές:



στ) αντιρρήσεις που υποβάλλονται από ΟΤΑ Α' και Β' βαθμού (Δήμοι και Περιφέρειες).

ζ) και οι αντιρρήσεις που υποβάλλονται από την Κεντρική Διοίκηση (Προεδρία της Δημοκρατίας, Υπουργεία, Αποκεντρωμένες Διοικήσεις, Βουλή των Ελλήνων και Ανεξάρτητες Αρχές που δεν έχουν νομική προσωπικότητα).

«Διαδικασία Υποβολής Αντιρρήσεων στο Δασικό Χάρτη της Π.Ε. Σερρών»

Ελένη Ρούμπου – Δρ. Ευάγγελος Φιλιππίδης

ΑΤΕΛΕΙΣ ΑΝΤΙΡΡΗΣΕΙΣ



Για την τεκμηρίωση της υπαγωγής στις ανωτέρω περιπτώσεις α' ή β' και γ' με την αντίρρηση υποβάλλονται, απαρέγκλιτα, από τον ενδιαφερόμενο, ως απαραίτητα συμπληρωματικά στοιχεία, βεβαίωση της αρμόδιας υπηρεσίας δόμησης (περ. α') ή της υπηρεσίας εποικισμού (περ. β' ή γ') αντίστοιχα.

Για την περίπτωση δ' υποβάλλεται η τελεσίδικη πράξη.

Για την περίπτωση ε' προσέρχεται ο ενδιαφερόμενος στο Σημείο Υποστήριξης της Ανάρτησης του Δασικού Χάρτη για την αναζήτηση και ταυτοποίηση των υπό εκκρεμότητα στοιχείων προσκομίζοντας σχετικά αντίγραφα και την επί τόπου υποβολή αντίρρησης.

«Διαδικασία Υποβολής Αντιρρήσεων στο Δασικό Χάρτη της Π.Ε. Σερρών»

Ελένη Ρούμπου – Δρ. Ευάγγελος Φιλιππίδης



**«Διαδικασία Υποβολής Αντιρρήσεων
στο Δασικό Χάρτη της Π.Ε. Σερρών»
Ελένη Ρούμπου – Δρ. Ευάγγελος Φιλιππίδης**

ΗΜΕΡΟΜΗΝΙΕΣ

Θεώρηση Δασικού Χάρτη: 4/12/2017

Ανάρτηση Δασικού Χάρτη: 8/12/2017

Έναρξη Υποβολής Αντιρρήσεων: 22/12/2017

**Λήξη Υποβολής Αντιρρήσεων
(Κατοίκων Ελλάδας): 5/4/2018**

**Λήξη Υποβολής Αντιρρήσεων
(Κατοίκων Εξωτερικού): 25/4/2018**

«Διαδικασία Υποβολής Αντιρρήσεων στο Δασικό Χάρτη της Π.Ε. Σερρών»

Ελένη Ρούμπου – Δρ. Ευάγγελος Φιλιππίδης

ΣΥΜΠΕΡΑΣΜΑΤΑ

- ✓ Συμπερασματικά, θα λέγαμε ότι ο δασικός χάρτης αποτυπώνει με αρκετά μεγάλη ακρίβεια το τι έχει συντελεστεί στην ελληνική ύπαιθρο από το 1945 έως σήμερα.
- ✓ Τα όποια προβλήματα παρουσιάζονται, **δεν δημιουργούνται από τον Δασικό χάρτη**, απλώς έρχονται στην επιφάνεια με τρόπο σαφή.



Είναι ευκαιρία, τώρα, με την ανάρτηση των δασικών χαρτών αλλά και με την κτηματογράφηση αργότερα, η επίσημη πολιτεία να δει όλα τα προβλήματα που αναδεικνύονται και να δώσει λύσεις, έτσι ώστε τόσο το κράτος αλλά και οι πολίτες του να ξέρουν τι έχουν και τι διαχειρίζονται...



**ΕΥΧΑΡΙΣΤΟΥΜΕ
ΓΙΑ ΤΗΝ
ΠΡΟΣΟΧΗ ΣΑΣ**